

Prvá pomoc

Zamestnávateľ

Inšpektorát práce
= SEKO OdKDI

Vojenský úrad
sociálneho
zabezpečenia

Polícia

Poistovňa

BULLETIN č. 1

Registrácia pracovných a služobných úrazov



Úrad logistického zabezpečenia Ozbrojených síl
Slovenskej republiky

BULL-17-1

Záznam o registrovanom pracovnom úraze

Zamestnávateľ, adresa: _____ Pôvodná forma zamestnávateľa: _____
Organizačná pozícia a adresa: _____
IČO: _____
Úväz: ktorý voľne svedčí o mieste zamestnávateľa: _____
Dátum vzniku úrazu: _____
Meno, priezvisko, titul zamestnanca: _____
Meno, priezvisko, titul zamestnávateľa: _____
1. Táras / pracovný post: _____
2. Druh výkony práce (pracovná kategória): _____
3. Druh výkony práce (pracovná kategória): _____
4. Druh výkony práce (pracovná kategória): _____
5. Druh výkony práce (pracovná kategória): _____
6. Druh výkony práce (pracovná kategória): _____
7. Druh výkony práce (pracovná kategória): _____
8. Druh výkony práce (pracovná kategória): _____

Bulletin č. 1
Úradu logistického zabezpečenia
Ozbrojených síl SR

Registrácia
pracovných
a služobných úrazov

Trenčín 2019

Redakčná rada

Predseda:	genmjr.	Ing.	Josef	POKORNÝ, PhD.
Podpredseda:				funkcia neobsadená
Výkonná podpredsedníčka:		Dr.	Ľudmila	LUKÁČIKOVÁ
Sekretár:			Adriana	ORAVCOVÁ
Členovia:	plk.	Mgr.	Peter	SURAB
	kpt.	Ing.	Ján	POLÁČEK
	mjr.	Ing.	Marcel	NYÁRJAS
	mjr.	Ing.	Marián	BALAJ
	kpt.	Ing.	Štefan	BORŽENSKÝ
	nrtm.	PhDr.	Katarína	MAJERČIKOVÁ, PhD. MBA
	prof. doc.	Ing.	Peter	DROPPA, PhD.
		Ing.	Jozef	PŠENÁK
		Ing.	Ladislav	MARKÓ
		Ing.	Jozef	KYSELICA
		Ing.	František	UŠÁK
		Ing.	Peter	MATEJ
		Ing.	Stanislav	TŘETINA
		Mgr.	Ján	SIVÁK
		Ing.	Peter	DOLINAY

Autori: Ing. Martin KOLLÁR
mjr. Ing. Peter JANČEK

ÚLZ OS SR Trenčín
ÚLZ OS SR Trenčín

Kontaktná adresa:

Úrad logistického zabezpečenia OS SR
Bulletinová služba
Smetanova 6
911 49 Trenčín

Telefón: 0960 33 11 53, 0960 33 11 54
E-mail: bulletin@mil.sk

<http://web.ulz.mil.sk/Bulletin/Forms/AllItems.aspx>

Úrad logistického zabezpečenia Ozbrojených síl
Slovenskej republiky

BULL-17-1



Bulletin č. 1
Úradu logistického zabezpečenia
Ozbrojených síl SR

(Pre potreby rezortu MO SR)

Registrácia pracovných a služobných úrazov

Trenčín 2019

Obsah

Úvod	5
1. Definícia pracovného a služobného úrazu	7
1.2. <i>Definícia pracovného úrazu</i>	7
1.3. <i>Definícia služobného úrazu</i>	7
2. Druhy úrazov	9
2.1. <i>Registrované pracovné / služobné úrazy</i>	9
2.2. <i>Evidované úrazy</i>	9
3. Povinnosti v prípade vzniku pracovného úrazu	10
3.1. <i>Povinnosť zamestnanca a profesionálneho vojaka, ktorý utrpel úraz</i>	10
3.2. <i>Povinnosť priameho nadriadeného zamestnanca</i>	10
3.3. <i>Povinnosť priameho nadriadeného profesionálneho vojaka</i>	11
4. Registrácia úrazov	13
4.1. <i>Registrácia pracovného úrazu zamestnanca</i>	13
4.2. <i>Registrácia služobného úrazu profesionálneho vojaka</i>	14
4.3. <i>Dokumentácia služobného úrazu profesionálneho vojaka</i>	14
4.3.1. <i>Záznam o úraze profesionálneho vojaka</i>	15
5. Záznam o registrovanom pracovnom úraze	17
5.1. <i>Postup pri vyplňaní záznamu o registrovanom pracovnom úraze</i>	19
6. Legislatíva	33
Záver	34
Zoznam príloh	35

Úvod

Bulletin, ktorý sa vám dostal do rúk, poskytuje stručný prehľad o spôsobe vyplňania záznamu o registrovanom pracovnom úraze, jeho zasielania na príslušné inštitúcie a o základných povinnostiach zamestnávateľa, zamestnancov, profesionálnych vojakov a iných osôb v prípade vzniku pracovného úrazu.

Riadne vykonávaná registrácia, evidencia a rozbor pracovných a služobných úrazov zamestnávateľovi ukážu, na ktorom pracovisku, v ktorom časovom období a pri akej činnosti vznikajú tieto úrazy, a tiež to, či sú prijaté preventívne opatrenia postačujúce.

Vzhľadom na skutočnosť, že vyplňanie záznamu o registrovanom pracovnom úraze je dosť obširné a zdĺhavé, táto publikácia proces vyplňania predmetného záznamu urýchli a bude ďalšou užitočnou pomôckou s cieľom pomôcť pracovníkom, ktorí sú zodpovední za uvedenú oblasť.

Záznam o registrovanom pracovnom úraze

Účelom tohto záznamu sú údaje o pracovných úrazoch, ktoré sa vyskytujú v rámci pracovnej činnosti zamestnanca.

Zamestnávateľ, adresa: _____ Právna forma zamestnávateľa: _____
IČO 1) _____ Organizačná zložka 2) _____
Úvar, ktorý vedie evidenciu miezd zamestnávateľa 4) za registrovaný úraz (ďalej len „úraz“) _____ Dátum narodenia _____
Rozsah zodpovednosti zamestnávateľa 4) za registrovaný úraz (ďalej len „úraz“) _____ Počet neopätrených dní 5) _____
Meno, priezvisko, titul zamestnanca _____ IČSZ 6) € _____
1 Trvalý - prechodný pobyt 7) _____ dni 7) _____
Denný výmeravací základ poistenca 7) _____ mesiacov 7) _____
Pracovisko 8) _____ rokov 7) _____ ANO - NIE 7) _____
2 Druh vykonávanej práce (funkcie) u zamestnávateľa _____ ANO - NIE 7) _____
Tuto prácu (funkciu) vykonáva na výkon práce, pri ktorej utrpel úraz _____ ANO - NIE 7) _____
Má odbornú spôsobilosť na výkon tejto práce _____ ANO - NIE 7) _____
Má zdravotnú spôsobilosť na výkon tejto práce _____ ANO - NIE 7) _____
3 Dátum posledného oboznámenia s predpismi na zaistenie bezpečnosti a ochrany zdravia pri práci, so zásadami bezpečnej práce a ochrany zdravia pri práci a s bezpečnými pracovnými postupmi _____ do _____
Po vykonanom oboznámení boli znalosti zamestnanca overené _____ hodín _____ Pracovná zmena trvá od _____ do _____
4 Od začiatku zmeny odpracoval _____ ANO - NIE 7) _____ Dátum úmrtia _____
Miesto, kde došlo k úrazu _____ ANO - NIE 7) _____
5 Ide o úraz _____ s ťažkou újmou na zdraví 9) _____ ANO - NIE 7) _____
6 Opis priebehu úrazu 10) _____
7 Zdroj úrazu 11) _____ Kód zdroja úrazu _____
8 Prčina úrazu 12) _____ Kód príčiny úrazu _____

04.1840.0201-1.0014
Príloha č. 521-09
Bulharsko, ISBN: 978-95-11-11134-1
Ver. 02/21 41 61 00

1. Definícia pracovného a služobného úrazu

1.2. Definícia pracovného úrazu

Pojem „*pracovný úraz*“ vymedzuje **zákon č. 311/2001 Z. z. Zákonník práce** a **zákon č. 461/2003 Z. z. Zákon o sociálnom poistení**.

Za **p r a c o v n ý ú r a z** sa považuje *poškodenie zdravia alebo smrť, ktoré bolo zamestnancovi spôsobené počas plnenia pracovných úloh alebo v priamej súvislosti s ním, nezávisle od jeho vôle krátkodobým, náhlym a násilným pôsobením vonkajších vplyvov*. Pracovný úraz nie je úraz, ktorý zamestnanec utrpel na ceste do zamestnania a späť.

1.3. Definícia služobného úrazu

Pojem „*služobný úraz*“ profesionálneho vojaka vymedzuje **zákon č. 328/2002 Z. z. Zákon o sociálnom zabezpečení policajtov a vojakov a o zmene a doplnení niektorých zákonov**.

Za **s l u ž o b n ý ú r a z** profesionálneho vojaka sa podľa § 29 tohto zákona považuje *poškodenie zdravia alebo smrť profesionálneho vojaka spôsobené nezávisle od jeho vôle krátkodobým, náhlym a násilným pôsobením vonkajších vplyvov*

- a) počas výkonu služobných činností vyplývajúcich zo služobného zaradenia profesionálneho vojaka, v rámci činnosti vykonávanej na príkaz, na pokyn alebo na rozkaz nadriadeného alebo v rámci činnosti, ktorá je obvyklá pri plnení služobných úloh vrátane obvyklej činnosti v čase prestávok v službe,
- b) počas činnosti, ktorá sa vykonáva v záujme služby alebo s cieľom chrániť záujem služby, bez ohľadu na to, z akého podnetu profesionálny vojak túto činnosť vykonáva,
- c) v dôsledku konania alebo opomenutia inej osoby, ak dôvodom takého konania alebo opomenutia je príslušnosť policajta k Policajnému zboru, k Hasičskému a záchrannému zboru, k Horskej záchrannej službe, k Slovenskej informačnej službe, k Národnému bezpečnostnému úradu, k Zboru väzenskej a justičnej stráže alebo k Finančnému riaditeľstvu Slovenskej republiky alebo príslušnosť profesionálneho vojaka k ozbrojeným silám alebo činnosť, ktorú profesionálny vojak vykonáva alebo vykonával v záujme služby alebo s cieľom chrániť záujem služby,

- d) počas cesty z miesta, kde sa profesionálny vojak zdržiava mimo výkonu služby, na miesto výkonu služby, ak sa táto činnosť vykonáva s cieľom dostaviť sa na miesto výkonu služby, ak bol na výkon služby mimoriadne povolaný a späť,
- e) počas činnosti, ktorú profesionálny vojak vykonáva vo verejnom záujme alebo v záujme ochrany života, zdravia alebo majetku.

Ako služobný úraz sa posudzuje aj úraz, ktorý profesionálny vojak utrpel počas výkonu služby vrátane tých úrazov, ktoré vznikli za podmienok stanovených v § 24 zákona č. 328/2002 Z. z.



Za úraz vzniknutý počas výkonu služby alebo v súvislosti s ním, sa nepovažuje úraz, ktorý profesionálny vojak utrpel za okolností, keď si dočasnú neschopnosť spôsobil v dôsledku požitia alkoholických nápojov, omamných látok alebo psychotropných látok, spáchaním úmyselného trestného činu alebo sebapoškodením.

2. Druhy úrazov

Úrazy na účely hlásenia, šírenia, spisovania záznamov o úraze a ich evidencie, môžeme v OS SR rozdeliť na registrované pracovné úrazy (u zamestnancov), registrované služobné úrazy (u profesionálnych vojakov) a evidované úrazy.

2.1. Registrované pracovné úrazy / služobné úrazy

Registrované pracovné/služobné úrazy (ďalej len pracovné úrazy) delíme na:

- a) **pracovné úrazy, následkom ktorých pracovná neschopnosť zamestnanca, resp. profesionálneho vojaka, trvala viac ako tri kalendárne dni,**
- b) **závažné pracovné úrazy, ktoré obsahujú aj smrteľné úrazy.**

Závažný pracovný úraz (stanovuje ošetrojúci lekár), je pracovný úraz, ktorý

- o **spôsobil t'azkú ujmu na zdraví, ktorá ním vznikla,**
- o **spôsobil smrť, ktorá je jeho následkom.**

Ťažkou ujmu na zdraví sa podľa § 3 písm. l) zákona č. 124/2006 Z. z. o bezpečnosti a o ochrane zdravia pri práci rozumie vážna porucha zdravia alebo vážne ochorenie, ktorou je:

- a) **zmrzačenie,**
- b) **strata alebo podstatné zníženie pracovnej spôsobilosti,**
- c) **ochromenie údu,**
- d) **strata alebo podstatné oslabenie funkcie zmyslového ústrojenstva,**
- e) **poškodenie dôležitého orgánu,**
- f) **zohyzdenie,**
- g) **vyvolanie potratu alebo usmrtenie plodu alebo**
- h) **mučivé útrapy.**



Smrteľný pracovný úraz – za smrteľný pracovný úraz sa považuje úraz, keď poškodený zomrie ihneď alebo na následky poškodenia zdravia po určitom čase.

2.2. Evidované úrazy

- a) **pracovné úrazy, resp. služobné úrazy, ktorých pracovná neschopnosť zamestnanca netrvala viac, ako 3 kalendárne dni,**
- b) **iný úraz, ako pracovný.**

3. Povinnosti v prípade vzniku pracovného úrazu

3.1. Povinnosť zamestnanca a profesionálneho vojaka, ktorý utrpel úraz

Zamestnanec alebo **profesionálny vojak**, ktorý utrpel pracovný, resp. služobný úraz, je **povinný** bezodkladne oznámiť vznik tohto úrazu priamemu nadriadenému, ak mu to jeho zdravotný stav a okolnosti dovoľujú. Taktiež je povinný spolupracovať pri zisťovaní príčin úrazu.

Zamestnanec alebo **profesionálny vojak** je **povinný** oznámiť priamemu nadriadenému aj vznik iného úrazu, ako pracovného úrazu, nebezpečnej udalosti alebo smrti, ku ktorej nedošlo následkom pracovného úrazu, ak vznikli na pracovisku zamestnávateľa alebo v jeho priestoroch. Ohlasovacia povinnosť je uložená aj inému zamestnancovi, ako je poškodený, ak bol priamym svedkom úrazu a tiež akejkoľvek fyzickej osobe, ktorá bola účastníkom danej udalosti.

3.2. Povinnosť priameho nadriadeného zamestnanca

Priamy nadriadený zamestnanca má podľa Smernice MO SR č. 83/2017 o bezpečnosti a ochrane zdravia pri práci viacero povinností.

Po oznámení udalosti z predchádzajúceho bodu 3.1. bezodkladne prijme potrebné opatrenia, aby nedošlo k ďalšiemu ohrozeniu života a zdravia, zabezpečí pracovisko tak, aby zostalo zachované v pôvodnom stave až do príchodu príslušných orgánov, ak skutočnosti nasvedčujú, že ide o pracovný úraz, v súvislosti s ktorým bol spáchaný trestný čin alebo ide o závažný pracovný úraz. Priamy nadriadený zamestnanca môže zmeniť stav pracoviska, ak ide o prijatie nevyhnutných opatrení zameraných na ochranu života a zdravia alebo o zabránenie veľkej hospodárskej škode. Pred zmenou stavu pracoviska je potrebné vyhotoviť dokumentáciu (napr. náčrt situácie, videozáznam, fotografie), ktorá je nevyhnutná na vyšetrovanie príčin vzniku úrazu a jeho následnej registrácie.

Priamy nadriadený zamestnanca po prijatí oznámenia o vzniku registrovaného pracovného úrazu bezodkladne **oznami** túto udalosť:

- a) vedúcemu organizačnej zložky,
- b) príslušnému zástupcovi zamestnancov pre bezpečnosť a odborovej organizácii,
- c) príslušnému bezpečnostnému technikovi,



- d) vojenskej polícii, ak zistené skutočnosti nasvedčujú, že v súvislosti s pracovným úrazom bol spáchaný trestný čin,
- e) odboru kontroly, dozorov a inšpekcií Trenčín, sekcie kontroly ministerstva, ak ide o závažný pracovný úraz.

Na zistenie príčin vzniku pracovného úrazu priamy nadriadený prizve zamestnanca, ktorý utrpel registrovaný pracovný úraz, ak je to možné, so zreteľom na jeho zdravotný stav, zástupcu zamestnancov pre bezpečnosť a autorizovaného bezpečnostného technika v prípade závažného pracovného úrazu. Na zisťovanie príčin a okolností vzniku pracovných úrazov zamestnancov môže byť zriadená komisia.

Priamy nadriadený zamestnanca zašle odboru kontroly, dozorov a inšpekcií Trenčín, sekcie kontroly ministerstva, správu o vyšetrení príčin a okolností vzniku závažného pracovného úrazu a o prijatých opatreniach zameraných na zabránenie opakovaniu podobného pracovného úrazu do 30 dní odo dňa, keď sa o vzniku pracovného úrazu dozvedel.

Všetky pracovné úrazy zamestnancov, ktoré podliehajú registrácii, sa vedú v ***evidencii registrovaných pracovných úrazov***.

Pracovný úraz, ktorým nebola spôsobená pracovná neschopnosť alebo bola spôsobená pracovná neschopnosť kratšia ako tri dni (t. j. evidovaný pracovný úraz), eviduje priamy nadriadený zamestnanca v ***evidencii pracovných úrazov*** tak, aby mohla byť použitá ako podklad na vykonanie potrebných opatrení a na neskoršie spísanie záznamu o registrovanom pracovnom úraze, ak sa následky pracovného úrazu prejavia neskôr. Ak v dôsledku evidovaného pracovného úrazu vznikne neskôr pracovná neschopnosť dlhšia ako tri dni, postupuje sa ako pri registrovanom pracovnom úraze.

3.3. Povinnosť priameho nadriadeného profesionálneho vojaka

Priamy nadriadený poškodeného profesionálneho vojaka bezodkladne potom, čo sa dozvedel o služobnom úraze profesionálneho vojaka,

- a) v prípade registrovaného služobného úrazu zabezpečí ohlásenie tohto služobného úrazu
 1. veliteľovi, u ktorého sa vedie kniha úrazov,
 2. inšpektorovi práce v prípade závažného služobného úrazu,



3. príslušnému útvaru vojenskej polície, ak sa zistia skutočnosti, ktoré nasvedčujú, že v súvislosti so služobným úrazom mohol byť spáchaný trestný čin alebo priestupok,
 4. Vojenskému ústavu hygieny a epidemiológie Bratislava, ak ide o priemyselnú otravu alebo o použitie biologických, chemických alebo rádioaktívnych látok,
 5. príslušnému obvodnému banskému úradu, ak ide o služobný úraz spôsobený použitím výbušnín pre civilnú potrebu,
 6. vojenskému úradu sociálneho zabezpečenia,
 7. príslušnému zástupcovi zamestnancov pre bezpečnosť,
- b) v prípade služobného úrazu, ktorý nepodlieha registrácii, zabezpečí ohlásenie tohto služobného úrazu
1. veliteľovi, u ktorého sa vedie záznamník úrazov,
 2. príslušnému útvaru vojenskej polície, ak sa zistia skutočnosti, ktoré nasvedčujú, že v súvislosti so služobným úrazom mohol byť spáchaný trestný čin alebo priestupok,
 3. Vojenskému ústavu hygieny a epidemiológie Bratislava, ak ide o priemyselnú otravu alebo o použitie biologických, chemických alebo rádioaktívnych látok,
 4. vojenskému úradu sociálneho zabezpečenia.



Všetky služobné úrazy profesionálnych vojakov, ktoré podliehajú registrácii, sa evidujú v **knihe úrazov** podľa registratúrneho poriadku.

Služobné úrazy profesionálnych vojakov, ktorými nebola spôsobená dočasná neschopnosť alebo bola spôsobená dočasná neschopnosť kratšia ako tri dni, sa evidujú v **záznamníku úrazov** tak, aby sa záznam mohol použiť ako podklad na prijatie potrebných opatrení a na neskoršiu dodatočnú evidenciu služobného úrazu v prípade, ak sa následky služobného úrazu prejavia neskôr.

4. Registrácia úrazov

4.1. Registrácia pracovného úrazu zamestnanca

Registrácii podliehajú pracovné úrazy, ktorými bola spôsobená smrť alebo pracovná neschopnosť zamestnanca trvajúca viac, ako tri kalendárne dni.

Pod pojmom registrácia pracovných úrazov sa **rozumejú úkony**, ktoré je zamestnávateľ (resp. priamy nadriadený zamestnanca) povinný vykonať v prípade, ak vznikne registrovaný pracovný úraz.

Tieto úkony obsahujú:

1. Zodpovedné a spoľahlivé zistenie príčin a všetkých okolností jeho vzniku, a to za účasti zamestnanca, ktorý utrpel registrovaný pracovný úraz, ak je to možné so zreteľom na jeho zdravotný stav. Poškodený zamestnanec môže poskytnúť informácie o úraze, pretože je priamym účastníkom udalosti, zároveň je poškodeným, a teda musí mať možnosť vyjadriť sa k vyšetrovaniu. Ďalej za účasti príslušného zástupcu zamestnancov pre bezpečnosť, ktorý by mal predstavovať záruku nestranného a korektného vyšetrenia úrazu. V prípade vyšetrovania závažného pracovného úrazu je zamestnávateľ povinný prizvať k zisťovaniu príčin aj autorizovaného bezpečnostného technika, ktorého účasť na vyšetrení by mala byť zárukou nielen kvalitného zistenia príčin a okolností vzniku úrazu, ale najmä identifikovania a prijatia potrebných účinných nápravných opatrení proti opakovaniu sa podobných udalostí.
2. Spísanie záznamu o registrovanom pracovnom úraze (Príloha č. 1) v súčinnosti s bezpečnostným technikom najneskôr **do štyroch dní** po oznámení vzniku registrovaného pracovného úrazu.
3. Prijatie potrebných opatrení, aby sa zabránilo opakovaniu podobného pracovného úrazu.

Záznam o registrovanom pracovnom úraze podľa vyhlášky MPSVaR SR č. 500/2006 Z. z., ktorou sa určuje vzor záznamu o registrovanom pracovnom úraze (v Prílohe č. 1 bulletinu) podľa smernice MO SR č. 83/2017 o bezpečnosti a ochrane zdravia pri práci, priamy nadriadený zamestnanca **do ôsmich dní** odo dňa, keď sa o pracovnom úraze dozvedel:

- a) pošle **odboru kontroly, dozorov a inšpekcii Trenčín, sekcie kontroly Ministerstva obrany SR,**
- b) doručí zamestnancovi, ktorý utrpel registrovaný pracovný úraz alebo pozostalým, ak zamestnanec zomrel v dôsledku pracovného úrazu.

Zamestnávateľ má v prípade vzniku pracovného úrazu taktiež povinnosť písomne oznámiť príslušnej pobočke sociálnej poisťovne vznik pracovného úrazu, ktorý si vyžiadať lekárske ošetrovanie alebo dočasnú pracovnú neschopnosť, najneskôr do troch dní odo dňa, keď sa o tomto pracovnom úraze dozvedel (Príloha č. 2).

4.2. Registrácia služobného úrazu profesionálneho vojaka

Registrácii podľa Smernice MO SR č. 21/2014 o jednorazovom mimoriadnom odškodnení, o jednorazovom odškodnení pozostalých, o zvýšenom jednorazovom odškodnení pozostalých, o postupe nadriadených pri prerokúvaní a určovaní náhrady škody a o ďalších podrobnostiach o poskytovaní náhrad v súvislosti so služobnými úrazmi a chorobami z povolania profesionálnych vojakov v znení Smernice MO SR č. 53/2018, podlieha každý služobný úraz profesionálneho vojaka, ktorým bola spôsobená dočasná neschopnosť na výkon štátnej služby trvajúca viac ako tri dni alebo smrť profesionálneho vojaka, ku ktorej došlo následkom služobného úrazu (ďalej len „registrovaný služobný úraz“).

Pod pojmom *registrácia služobného úrazu* profesionálneho vojaka sa rozumejú úkony, ktoré vykonáva veliteľ, ak vznikne úraz podliehajúci registrácii, a to:

1. zisťovanie príčin a okolností vzniku služobného úrazu,
2. spísanie záznamu o služobnom úraze,
3. prijatie potrebných opatrení zameraných na predchádzanie podobným služobným úrazom.

Ak utrpí profesionálny vojak služobný úraz v inej organizácii alebo na inom mieste, ako je miesto jeho výkonu štátnej služby, služobný úraz ohlásí veliteľ, v ktorého pôsobnosti došlo k služobnému úraze. Tento veliteľ zistí príčinu a okolností vzniku služobného úrazu a spíše záznam o služobnom úraze (Príloha č. 3); záznam pošle do dvoch dní veliteľovi poškodeného profesionálneho vojaka.

4.3. Dokumentácia služobného úrazu profesionálneho vojaka

Pre každý služobný úraz profesionálneho vojaka sa zakladá spisový obal k služobnému úraze, ktorý vyhotovuje úrazová komisia. Dokumentácia tohto spisového obalu obsahuje najmä

- a) záznam o úraze profesionálneho vojaka (Príloha č. 3),
- b) správu ošetrojúceho lekára, ktorý poškodeného profesionálneho vojaka ošetril,
- c) protokol o vypočutí profesionálneho vojaka postihnutého služobným úrazom alebo chorobou z povolania ,

- d) protokol o vypočutí svedka služobného úrazu,
- e) vyjadrenie dozorného orgánu,
- f) nákresy a fotodokumentáciu z miesta služobného úrazu profesionálneho vojaka,
- g) výsledok vyšetrovania orgánov činných v trestnom konaní, ak sa na vyšetrovaní služobného úrazu podieľali,
- h) lekársky posudok,
- i) správu o vyšetrení služobného úrazu,
- j) návrh úrazovej komisie o poskytnutí náhrad,
- k) záznam o poučení poškodeného profesionálneho vojaka alebo záznam o poučení pozostalého,
- l) žiadosť o priznanie dávky,
- m) žiadosť pozostalých o náhradu škody za smrteľný služobný úraz profesionálneho vojaka,
- n) rozhodnutie o odškodnení poškodeného profesionálneho vojaka alebo pozostalých po zomretom profesionálnom vojakovi.

4.3.1. Záznam o úraze profesionálneho vojaka

Na účely tohto bulletinu spomenieme len **záznam o úraze profesionálneho vojaka** (Príloha č. 3), ktorý je jedným z viacerých dokumentov patriacich do spisového obalu k dokumentácii služobného úrazu profesionálneho vojaka podľa smernice MO SR č. 21/2014.

Záznam o úraze slúži ako podklad na

- a) dokončenie vyšetrovania úrazu alebo ako podklad pre orgány činné v trestnom konaní alebo pre súd,
- b) prijatie preventívnych opatrení proti vzniku úrazov z tých istých príčin,
- c) konania o dávkach úrazového zabezpečenia poškodeného profesionálneho vojaka alebo pozostalých, prípadne aj konania o náhrade škody podľa osobitného predpisu,
- d) evidenciu, štatistiku a rozboru služobnej úrazovosti.

Záznam o úraze (Príloha č. 3) spisuje najbližší veliteľ poškodeného profesionálneho vojaka v lehote **do štyroch dní** po ohlásení vzniku úrazu, pričom deň, keď sa úraz stal, sa do lehoty nezapočítava. Záznam o úraze uzatvorí najbližší veliteľ až vtedy, keď sú podrobne vyšetrené príčiny a všetky ďalšie okolnosti vzniku úrazu a získané potrebné doklady o zistených skutočnostiach. Ak v zázname o úraze nemožno podrobne uviesť všetky zistené skutočnosti a okolnosti jeho vzniku, k záznamu o úraze sa vyhotoví príloha.

Záznam o úraze sa vyhotovuje v potrebnom počte výtlačkov. Jeden výtlačok záznamu o úraze sa odovzdá poškodenému profesionálnemu vojakovi alebo pozostalému (v prípade

smrteľného úrazu), jeden výtlačok sa založí do spisového obalu k služobnému úrazu profesionálneho vojaka a do osobného spisu poškodeného profesionálneho vojaka. Tento záznam spolu s ostatnou dokumentáciou uvedenou v bode 4.2. sa vyplní a pošle na [Vojenský úrad sociálneho zabezpečenia](#).

Záznam o registrovanom pracovnom úraze (Príloha č. 1) podľa vyhlášky 500/2006 Z. z. pošle podľa smernice MO SR č. 21/2014 najbližší veliteľ poškodeného profesionálneho vojaka *do ôsmich dní* odo dňa, keď sa o služobnom úraze dozvedel, [Odboru kontroly, dozorov a inšpekcií Trenčín](#), sekcie kontroly, Ministerstva obrany slovenskej republiky.



5. Záznam o registrovanom pracovnom úraze

Zmyslom a účelom záznamu o pracovnom úraze podľa Vyhlášky MPSVaR SR č. 500/2006 Z. z., ktorý sa vyplní v prípade registrovaného úrazu zamestnanca, tak aj v prípade registrovaného služobného úrazu profesionálneho vojaka, je rýchla a poctivá registrácia tohto úrazu, vrátane objektívneho vyšetrenia úrazu zo strany zamestnávateľa. Zamestnancovi sa preto ukladá povinnosť označiť zdroje a príčiny vzniku pracovného úrazu s cieľom získať objektívne neskreslené údaje na účely sledovania údajov o pracovných úrazoch.



Záznam o registrovanom pracovnom úraze sa vyhotovuje iba v prípade, keď pracovná neschopnosť zamestnanca, resp. profesionálneho vojaka z dôvodu zranenia pri úraze bola **dlhšia, ako tri kalendárne dni**, alebo **došlo k smrti zamestnanca** v dôsledku pracovného úrazu.

Záznam o registrovanom pracovnom úraze je dokument, ktorý obsahuje nevyhnutné údaje o zamestnávateľovi, o poškodenom zamestnancovi, štatistické značky zdroja a príčiny úrazu, opis úrazového deja, navrhované technické, organizačné a personálne opatrenia, vyjadrenia poškodeného zamestnanca, zástupcu zamestnancov pre bezpečnosť, zástupcu odborového orgánu, príslušného vedúceho pracovníka a nevyhnutné štatistické údaje .

Zamestnávateľ je povinný **uchovávať** záznam o registrovanom úraze **päť rokov** od vzniku tohto úrazu, rovnaká lehota platí aj pre evidenciu úrazov.

Záznam o registrovanom pracovnom úraze zamestnávateľ vyhotovuje aspoň v piatich výtlačkoch.

Povinnosťou zamestnávateľa je:

- o jeden záznam zaslať na príslušný inšpektorát práce (Odbor kontroly, dozorov a inšpekcií Trenčín, SEKO MO SR), do 8 dní odo dňa, keď sa o tomto pracovnom úraze dozvedel,
- o doručiť do 8 dní záznam o pracovnom úraze poškodenému zamestnancovi, ktorý utrpel registrovaný pracovný úraz alebo pozostalým, ak zamestnanec zomrel v dôsledku pracovného úrazu,
- o predložiť záznam o pracovnom úraze príslušnej pobočke sociálnej poisťovne (len zamestnanec),
- o jeden záznam o pracovnom úraze si ponechá zamestnávateľ poškodeného zamestnanca,

- o záznam o pracovnom úraze si môže vyžiadať aj príslušná zdravotná poisťovňa.

Záznam o registrovanom pracovnom úraze	
Udeje sa v príslušnej vetve miesta číselmi písmenami číernej alebo čierne vodnoidie ľaroz	
Zamestnávateľ, adresa	Ministerstvo obrany SR, Kutuzovova 8, 841 37 Bratislava
IČO ¹⁾	30845572
Právna forma zamestnávateľa ²⁾	Ministerstvo - rozpočtová organizácia
Útvor, ktorý vedie evidenciu medzi zamestnávateľmi, adresa	Organizačná zložka ³⁾ , adresa
Úrad finančného zabezpečenia Trenčín	Vojenský útvar 3623 Trenčín
Železničná 3, 911 01 Trenčín	Smetanova 6, 911 01 Trenčín
Rozsah zodpovednosti zamestnávateľa ⁴⁾ za registrovaný pracovný úraz (ďalej len "úraz")	100%
Meno, priezvisko, titul zamestnanca	Dátum narodenia
Jozef Mrkvička	25111985
Trvalý - prechodný pobyt ⁵⁾	Štátna príslušnosť
Jaselská 322/1, 911 01 Trenčín	Slovenská republika
Denný výmeriavaci základ zamestnanca ⁷⁾ 30,5637	Počet nezaoštrajených deň ⁸⁾ 1
Je nemocensky poistený ANO <input checked="" type="checkbox"/>	IČSZ ⁹⁾ 8511237335
EUR	
Pracovisko ¹⁾	
VÚ 3623, Smetanova 6, 911 01 Trenčín	
Druh vykonávanej práce (funkcie), pri ktorej zamestnanec utrpel úraz	
skladník	
Tuto prácu (funkciu) vykonáva u zamestnávateľa	6 rokov ²⁾ 3 mesiacov ³⁾ 7 dní ⁴⁾
Má odbornú spôsobilosť na výkon práce, pri ktorej utrpel úraz	ANO <input checked="" type="checkbox"/>
Má zdravotnú spôsobilosť na výkon tejto práce	ANO <input checked="" type="checkbox"/>
Dátum posledného oboznámeneia s predpismi na zaistenie bezpečnosti a ochrany zdravia pri práci, o zásadami bezpečnej práce a ochrany zdravia pri práci a s bezpečnými pracovnými postupmi.	23012019
Po vykonanom oboznámeneia boli znalosti zamestnanca overené	ANO <input checked="" type="checkbox"/>
Od začiatku zmeny odpracoval4..... hodín. Pracovná zmena trvá od06.30 do14.30	
Miesto, kde došlo k úrazu priestor zadného dvora VÚ 3623 Trenčín	
Ide o úraz: smrteľný NE <input checked="" type="checkbox"/> s ťažkou ujmov na zdraví ²⁾ NE <input checked="" type="checkbox"/>	Dátum úmrtia
Opis priebehu úrazu ³⁾	
V rámci plnenia pracovných povinností dňa 29. 4. 2019 o 10,30 hod. pri zostupovaní z korby nákladného vojenského motorového automobilu AKTIS 4x4 sa menovaný pri zostupovaní po štipacke zadného čela korby pošmykol a pri dopade na zem si vyvrtol členok ľavej nohy. Túto udalosť menovaný ihneď hlásil svojmu nadriadenému nrtm. Jánovi HRAŠKOVÍ a následne bol odvezený na lekárske ošetrovanie do nemocnice. U menovaného bola dychovou skúškou vykonaná kontrola na prítomnosť požitia alkoholu s negatívnym výsledkom. Menovaný bol dňom 30. 4. 2019 uznaný za dočasne práceneschopného pre úraz.	
Zdroj úrazu ¹¹⁾	
Vojenský motorový automobil AKTIS 4x4.	Kód zdroja úrazu I-02
Príčina úrazu ¹²⁾	
Okamžitý psychofyziologický stav zamestnanca, ktorý nevyžadoval pohyb pri zostupovaní z korby automobilu.	Kód príčiny úrazu 12
Vyjadrenie zamestnanca k úrazu ¹³⁾	Súhlasím s obsahom záznamu.
	Podpis z. Jozef MRKVIČKA Meno, priezvisko a podpis zamestnanca ¹³⁾
Dátum všetrenia úrazu ¹⁾	30042019
Dátum sošiasnia záznamu	30042019
	Podpis mir. Ino. Michal ŠTEVKO Meno, priezvisko a podpis zástupcu zamestnávateľa ¹⁴⁾
Na odstránenie oričin úrazu zamestnávateľ vykoná nasledujúce termínované opatrenia ¹⁾	
a) technické žiadne	
Dátum vykonania	
b) výchovné a iné	
Pri nastupovaní a vystupovaní viacerich osôb na korbu automobilu vykonávať vzájomné istenie.	
Dátum vykonania	03052019
c) opátovné a iné	
Opátovné oboznámeneia zamestnancov a PrV. zo správnych pracovných postupov pri výkone práce a previečenie nastupovania a vystupovania na korbu nákladného automobilu	
Dátum vykonania	03052019
	Podpis mir. Ino. Michal ŠTEVKO Meno, priezvisko a podpis zástupcu zamestnávateľa ¹⁴⁾
Vyjadrenie k úrazu	
a) zástupou zamestnancov pre bezpečnosť a ochranu zdravia pri práci	
Zo strany VÚ 3623 a ani zo strany poškodeneho neboli ponúžené žiadne interné predpisy a nomy BOZP.	
	Podpis z. Ino. Veronika Zástupcová Meno, priezvisko a podpis
b) zástupou odborového orgánu alebo zamestnaneckej rady alebo zamestnaneckého dôverníka ¹⁾	
Súhlasím s obsahom záznamu.	
	Podpis z. Mgr. Mária Durčková Meno, priezvisko a podpis
Záznam o kontrole vykonaných opatrení ¹⁵⁾	
Prítie organizčné a výchovné opatrenia boli sošlené v stanovených termínoch.	
	Podpis mir. Ino. Peter Slovák Meno, priezvisko a podpis osoby, ktorá vykonala kontrolu
Dátum kontroly	06052019
Údaje podľa metodiky Európskej štatistiky pracovných úrazov	
Číslo úrazu	210190000001
ŠKEČ ¹⁶⁾ 84220	Povolanie zamestnanca ¹⁷⁾ 4321001
	Vek zamestnanca 33
Pohlavie zamestnanca 1	Druh poranenia 032
	Poranená časť tela 63
Územie, na ktorom vznikol úraz ¹⁸⁾ 8K022	Dátum úrazu 20190429
	Čas úrazu 10
Veľkosť organizácie 3	Príslušnosť zamestnanca k štátom 1
	Pracovný úťah zamestnanca 311
Celkový počet dní PN*** 032	Špeciálna pracovná činnosť 1
	Pracovisko 010
	Pracovný proces 61
Špeciálna pracovná činnosť 62	Materiálový činiteľ špeciálnej pracovnej činnosť 01020100
Odchýlka 51	Materiálový činiteľ odchýlky 01020100
Dotyk (kontakt) - spôsob zranenia 31	Materiálový činiteľ dotyku (kontaktu) 01020100

5.1. Postup pri vyplňaní záznamu o registrovanom pracovnom úraze

"Vzor"

Záznam o registrovanom pracovnom úraze

Údaje sa vyplňujú veľkými tlačnými písmenami čiernej alebo tmavomodrej farby	
Zamestnávateľ, adresa Ministerstvo obrany SR, Kutuzovova 8, 841 37 Bratislava	
IČO ¹⁾ 30845572	Právna forma zamestnávateľa ²⁾ Ministerstvo - rozpočtová organizácia
Útvar, ktorý vedie evidenciu miezd zamestnávateľa, adresa Úrad finančného zabezpečenia Trenčín Železničná 3, 911 01 Trenčín	Organizačná zložka ³⁾ , adresa Vojenský útvar 3623 Trenčín Smetanova 6, 911 01 Trenčín
Rozsah zodpovednosti zamestnávateľa ⁴⁾ za registrovaný pracovný úraz (ďalej len "úraz") 100%*	
1	Meno, priezvisko, titul zamestnanca Jozef Mrkvička
	Dátum narodenia 25111985
	Štátna príslušnosť Slovenská republika
	Počet nezaopatrených detí ⁵⁾ 1
	IČSZ ⁶⁾ 8511237335
4	Denný vymeriavací základ zamestnanca ⁷⁾ 30,5637 EUR
	Je nemocensky poistený ANO *
2	Pracovisko ⁸⁾ VÚ 3623, Smetanova 6, 911 01 Trenčín,
	Druh vykonávanej práce (funkcie), pri ktorej zamestnanec utrpel úraz skladník
	Túto prácu (funkciu) vykonáva u zamestnávateľa 6 rokov* 3 mesiacov* 7 dní*
3	Má odbornú spôsobilosť na výkon práce, pri ktorej utrpel úraz ÁNO **)
	Má zdravotnú spôsobilosť na výkon tejto práce ÁNO **)
	Dátum posledného oboznámenia s predpismi na zaistenie bezpečnosti a ochrany zdravia pri práci, o zásadami bezpečnej práce a ochrany zdravia pri práci a s bezpečnými pracovnými postupmi. 23012019
	Po vykonanom oboznámení boli znalosti zamestnanca overené ÁNO *)
4	Od začiatku zmeny odpracoval 4 hodín. Pracovná zmena trvá od 06,30 do 14,30
	Miesto, kde došlo k úrazu priestor zadného dvora VÚ 3623 Trenčín
5	Ide o úraz: smrteľný NIE *) Dátum úmrtia
	s ťažkou ujmom na zdraví ⁹⁾ NIE *)
6	Opis priebehu úrazu ¹⁰⁾ V rámci plnenia pracovných povinností dňa 29. 4. 2019 o 10,30 hod. pri zostupovaní z korby nákladného vojenského motorového automobilu AKTIS 4x4 sa menovaný pri zostupovaní po stúpačke zadného čela korby pošmykol a pri dopade na zem si vyvrtol členok ľavej nohy. Túto udalosť menovaný ihneď hlásil svojmu nadriadenému nrtm. Jánovi HRAŠKOVI a následne bol odvezený na lekárske ošetrovanie do nemocnice. U menovaného bola dychovou skúškou vykonaná kontrola na prítomnosť požitia alkoholu s negatívnym výsledkom. Menovaný bol dňom 30. 4. 2019 uznaný za dočasne práceneschopného pre úraz.
5	Zdroj úrazu ¹¹⁾ Vojenský motorový automobil AKTIS 4x4.
	Kód zdroja úrazu I-02
6	Príčina úrazu ¹²⁾ Okamžitý psychofyziologický stav zamestnanca, ktorý nezvládol pohyb pri zostupovaní z korby automobilu.
	Kód príčiny úrazu 12

9	Vyjadrenie zamestnanca k úrazu ¹³⁾ Súhlasím s obsahom záznamu. <div style="text-align: right;"> z. Jozef MRKVIČKA ----- Meno, priezvisko a podpis zamestnanca¹³⁾ </div> Dátum vyšetrenia úrazu*) <table border="1" style="display: inline-table;"><tr><td>3</td><td>0</td><td>0</td><td>4</td><td>2</td><td>0</td><td>1</td><td>9</td></tr></table> Dátum spísania záznamu <table border="1" style="display: inline-table;"><tr><td>3</td><td>0</td><td>0</td><td>4</td><td>2</td><td>0</td><td>1</td><td>9</td></tr></table>	3	0	0	4	2	0	1	9	3	0	0	4	2	0	1	9								
3	0	0	4	2	0	1	9																		
3	0	0	4	2	0	1	9																		
10	Na odstránenie príčin úrazu zamestnávateľ vykoná nasledujúce termínované opatrenia*) a) technické žiadne Dátum vykonania <table border="1" style="display: inline-table;"><tr><td> </td><td> </td><td> </td><td> </td><td> </td><td> </td><td> </td><td> </td></tr></table> b) organizačné Pri nastupovaní a vystupovaní viacerých osôb na korbu automobilu vykonávať vzájomné istenie. Dátum vykonania <table border="1" style="display: inline-table;"><tr><td>0</td><td>3</td><td>0</td><td>5</td><td>2</td><td>0</td><td>1</td><td>9</td></tr></table> c) výchovné a iné Opätovné oboznámenie zamestnancov a PrV. zo správnych pracovných postupov pri výkone práce a precvičenie nastupovania a vystupovania na korbu nákladného automobilu. Dátum vykonania <table border="1" style="display: inline-table;"><tr><td>0</td><td>3</td><td>0</td><td>5</td><td>2</td><td>0</td><td>1</td><td>9</td></tr></table> <div style="text-align: right;"> mjr. Ing. Michal ŠTEVKO ----- Meno, priezvisko a podpis zástupcu zamestnávateľa¹⁴⁾ </div>									0	3	0	5	2	0	1	9	0	3	0	5	2	0	1	9
0	3	0	5	2	0	1	9																		
0	3	0	5	2	0	1	9																		
11	Vyjadrenie k úrazu a) zástupcu zamestnancov pre bezpečnosť a ochranu zdravia pri práci Zo strany VÚ 3623 a ani zo strany poškodeného neboli porušené žiadne interné predpisy a normy BOZP. <div style="text-align: right;"> z. Ing. Veronika Zástupcová ----- Meno, priezvisko a podpis </div> b) zástupcu odborového orgánu alebo zamestnaneckej rady alebo zamestnaneckého dôverníka*) Súhlasím s obsahom záznamu. <div style="text-align: right;"> z. Mgr. Mária Ďuričková ----- Meno, priezvisko a podpis </div>																								
12	7 Záznam o kontrole vykonaných opatrení ¹⁵⁾ Prijaté organizačné a výchovné opatrenia boli splnené v stanovených termínoch. <div style="text-align: right;"> mjr. Ing Peter Slovák ----- Meno, priezvisko a podpis osoby, ktorá vykonala kontrolu </div> Dátum kontroly <table border="1" style="display: inline-table;"><tr><td>0</td><td>6</td><td>0</td><td>5</td><td>2</td><td>0</td><td>1</td><td>9</td></tr></table>	0	6	0	5	2	0	1	9																
0	6	0	5	2	0	1	9																		
13	8 Údaje podľa metodiky Európskej štatistiky pracovných úrazov 9 Číslo úrazu <table border="1" style="display: inline-table;"><tr><td>2</td><td>0</td><td>1</td><td>9</td><td>0</td><td>0</td><td>0</td><td>0</td><td>0</td><td>1</td></tr></table>	2	0	1	9	0	0	0	0	0	1														
2	0	1	9	0	0	0	0	0	1																
14	10 ŠKEČ ¹⁶⁾ <table border="1" style="display: inline-table;"><tr><td>8</td><td>4</td><td>2</td><td>2</td><td>0</td></tr></table>	8	4	2	2	0																			
8	4	2	2	0																					
15	11 Povolanie zamestnanca ¹⁷⁾ <table border="1" style="display: inline-table;"><tr><td>4</td><td>3</td><td>2</td><td>1</td><td>0</td><td>0</td><td>1</td></tr></table>	4	3	2	1	0	0	1																	
4	3	2	1	0	0	1																			
16	12 Vek zamestnanca <table border="1" style="display: inline-table;"><tr><td>3</td><td>3</td></tr></table>	3	3																						
3	3																								
17	13 Pohlavie zamestnanca <table border="1" style="display: inline-table;"><tr><td>1</td></tr></table>	1																							
1																									
18	14 Druh poranenia <table border="1" style="display: inline-table;"><tr><td>0</td><td>3</td><td>2</td></tr></table>	0	3	2																					
0	3	2																							
19	15 Poranená časť tela <table border="1" style="display: inline-table;"><tr><td>6</td><td>3</td></tr></table>	6	3																						
6	3																								
20	16 Územie, na ktorom vznikol úraz ¹⁸⁾ <table border="1" style="display: inline-table;"><tr><td>S</td><td>K</td><td>0</td><td>2</td><td>2</td></tr></table>	S	K	0	2	2																			
S	K	0	2	2																					
21	17 Dátum úrazu <table border="1" style="display: inline-table;"><tr><td>2</td><td>0</td><td>1</td><td>9</td><td>0</td><td>4</td><td>2</td><td>9</td></tr></table>	2	0	1	9	0	4	2	9																
2	0	1	9	0	4	2	9																		
22	18 Čas úrazu <table border="1" style="display: inline-table;"><tr><td>1</td><td>0</td></tr></table>	1	0																						
1	0																								
23	19 Veľkosť organizácie <table border="1" style="display: inline-table;"><tr><td>3</td></tr></table>	3																							
3																									
24	20 Príslušnosť zamestnanca k štátom <table border="1" style="display: inline-table;"><tr><td>1</td></tr></table>	1																							
1																									
25	21 Pracovný vzťah zamestnanca <table border="1" style="display: inline-table;"><tr><td>3</td><td>1</td><td>1</td></tr></table>	3	1	1																					
3	1	1																							
26	22 Celkový počet dní PN ^{***)} <table border="1" style="display: inline-table;"><tr><td>0</td><td>5</td><td>2</td></tr></table>	0	5	2																					
0	5	2																							
27	23 Špecifikácia pracoviska <table border="1" style="display: inline-table;"><tr><td>1</td></tr></table>	1																							
1																									
28	24 Pracovisko <table border="1" style="display: inline-table;"><tr><td>0</td><td>1</td><td>0</td></tr></table>	0	1	0																					
0	1	0																							
29	25 Pracovný proces <table border="1" style="display: inline-table;"><tr><td>6</td><td>1</td></tr></table>	6	1																						
6	1																								
30	26 Špecifická pracovná činnosť <table border="1" style="display: inline-table;"><tr><td>6</td><td>2</td></tr></table>	6	2																						
6	2																								
31	27 Materiálový činiteľ špecifickej pracovnej činnosti <table border="1" style="display: inline-table;"><tr><td>0</td><td>1</td><td>0</td><td>2</td><td>0</td><td>1</td><td>0</td><td>0</td></tr></table>	0	1	0	2	0	1	0	0																
0	1	0	2	0	1	0	0																		
32	28 Odchýlka <table border="1" style="display: inline-table;"><tr><td>5</td><td>1</td></tr></table>	5	1																						
5	1																								
33	29 Materiálový činiteľ odchýlky <table border="1" style="display: inline-table;"><tr><td>0</td><td>1</td><td>0</td><td>2</td><td>0</td><td>1</td><td>0</td><td>0</td></tr></table>	0	1	0	2	0	1	0	0																
0	1	0	2	0	1	0	0																		
34	30 Dotyk (kontakt) - spôsob zranenia <table border="1" style="display: inline-table;"><tr><td>3</td><td>1</td></tr></table>	3	1																						
3	1																								
35	31 Materiálový činiteľ dotyku (kontaktu) <table border="1" style="display: inline-table;"><tr><td>0</td><td>1</td><td>0</td><td>2</td><td>0</td><td>1</td><td>0</td><td>0</td></tr></table>	0	1	0	2	0	1	0	0																
0	1	0	2	0	1	0	0																		

Legislatíva obsahujúca kódy potrebné na vyplnenie záznamu o registrovanom pracovnom úraze:

Vyhláška MPSVaR č. 500/2006 Z. z., ktorou sa stanovuje vzor záznamu o registrovanom úraze.

Vyhláška Štatistického úradu SR č. 306/2007 Z. z., ktorou sa vydáva Štatistická klasifikácia ekonomických činností.

Vyhláška štatistického úradu SR č. 384/2015 Z. z., ktorou sa vydáva Štatistická klasifikácia zamestnaní.

1

Rozsah zodpovednosti za úraz

Ak u zamestnanca došlo pri plnení pracovných úloh alebo v priamej súvislosti s ním k poškodeniu zdravia alebo k jeho smrti následkom úrazu (pracovný úraz), zodpovedá za škodu tým vzniknutú zamestnávateľ, u ktorého bol zamestnanec v čase pracovného úrazu v pracovnom pomere. Zamestnávateľ zodpovedá za škodu, aj keď dodržal povinnosti vyplývajúce z osobitných predpisov a ostatných predpisov na zaistenie bezpečnosti a ochrany zdravia pri práci.

Zamestnávateľ sa zbaví zodpovednosti celkom, ak preukáže, že jedinou príčinou škody bola skutočnosť, že:

- a) škoda bola spôsobená tým, že postihnutý zamestnanec svojím zavinením porušil právne predpisy alebo ostatné predpisy na zaistenie bezpečnosti a ochrany zdravia pri práci alebo pokyny na zaistenie bezpečnosti a ochrany zdravia pri práci, hoci s nimi bol riadne a preukázateľne oboznámený a ich znalosť a dodržiavanie sa sústavne vyžadovali a kontrolovali alebo
- b) škodu si spôsobil postihnutý zamestnanec pod vplyvom alkoholu, omamných látok alebo psychotropných látok a zamestnávateľ nemohol škode zabrániť.

Zamestnávateľ sa zbaví zodpovednosti sčasti, ak preukáže, že:

- a) postihnutý zamestnanec porušil svojím zavinením právne predpisy alebo ostatné predpisy alebo pokyny na zaistenie bezpečnosti a ochrany zdravia pri práci, hoci s nimi bol riadne a preukázateľne oboznámený, a že toto porušenie bolo jednou z príčin škody,
- b) jednou z príčin škody bolo, že zamestnanec bol pod vplyvom alkoholu, omamných látok alebo psychotropných látok,
- c) zamestnancovi vznikla škoda preto, že si počínal v rozpore s obvyklým spôsobom správania sa tak, že je zrejmé, že hoci neporušil právne predpisy alebo ostatné predpisy alebo pokyny na zaistenie bezpečnosti a ochrany zdravia pri práci alebo osobitné predpisy, konal ľahkomyselne a musel si pritom byť vzhľadom na svoju kvalifikáciu a skúsenosti vedomý, že si môže privodiť ujmu na zdraví.

2

Počet nezaopatrených detí

Nezaopatrené dieťa podľa zákona č. 461/2003 Z. z. o sociálnom poistení je dieťa:

- a) do skončenia povinnej školskej dochádzky,
- b) po skončení povinnej školskej dochádzky, najdlhšie do dovŕšenia 26 rokov veku, ak
 1. sa sústavne pripravuje na povolanie,
 2. pre chorobu a stav, ktoré si vyžadujú osobitnú starostlivosť podľa Prílohy č. 2 zákona, sa nemôže sústavne pripravovať na povolanie alebo nemôže vykonávať zárobkovú činnosť alebo
 3. vzhľadom na dlhodobu nepriaznivý zdravotný stav je neschopné sa sústavne pripravovať na povolanie alebo je neschopné vykonávať zárobkovú činnosť.

3

Identifikačné číslo sociálneho zabezpečenia zamestnanca

Identifikačné číslo sociálneho zabezpečenia je podľa § 235 zákona č. 461/2003 Z. z. o sociálnom poistení rodné číslo.

4

Denný vymeriavací základ zamestnanca

Denný vymeriavací základ na určenie sumy úrazového príplatku, úrazovej renty, jednorazového vyrovnania, pozostalostnej úrazovej renty, jednorazového odškodnenia, rehabilitačného a rekvalifikačného je podiel súčtu vymeriavacích základov zamestnanca, z ktorých platí zamestnávateľ za poistenca poistné na úrazové poistenie v rozhodujúcom období, a počtu dní rozhodujúceho obdobia, zaokrúhlený na štyri desatinné miesta nahor. Viac informácií nájdete v § 84 zákona č. 461/2003 Z. z. o sociálnom poistení.

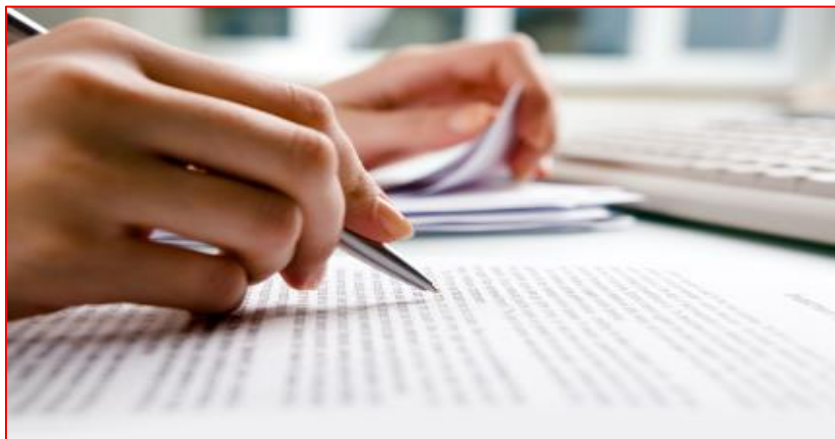

5

Kódovanie zdroja úrazu

Zdrojom úrazu môže byť napr. stroj, dopravný prostriedok, zariadenie, náradie, materiál, fyzikálny, chemický, biologický faktor.

Model	Názov	Stav
Model 7 - Motorové vozidlá úrazu		
Model 8 - Motorové vozidlá úrazu		
Model 10 - Motorové vozidlá úrazu		
Model 11 - Motorové vozidlá úrazu		
Model 12 - Motorové vozidlá úrazu		
Model 13 - Motorové vozidlá úrazu		
Model 14 - Motorové vozidlá úrazu		
Model 15 - Motorové vozidlá úrazu		
Model 16 - Motorové vozidlá úrazu		
Model 17 - Motorové vozidlá úrazu		
Model 18 - Motorové vozidlá úrazu		
Model 19 - Motorové vozidlá úrazu		
Model 20 - Motorové vozidlá úrazu		
Model 21 - Motorové vozidlá úrazu		
Model 22 - Motorové vozidlá úrazu		
Model 23 - Motorové vozidlá úrazu		
Model 24 - Motorové vozidlá úrazu		
Model 25 - Motorové vozidlá úrazu		
Model 26 - Motorové vozidlá úrazu		
Model 27 - Motorové vozidlá úrazu		
Model 28 - Motorové vozidlá úrazu		
Model 29 - Motorové vozidlá úrazu		
Model 30 - Motorové vozidlá úrazu		
Model 31 - Motorové vozidlá úrazu		
Model 32 - Motorové vozidlá úrazu		
Model 33 - Motorové vozidlá úrazu		
Model 34 - Motorové vozidlá úrazu		
Model 35 - Motorové vozidlá úrazu		
Model 36 - Motorové vozidlá úrazu		
Model 37 - Motorové vozidlá úrazu		
Model 38 - Motorové vozidlá úrazu		
Model 39 - Motorové vozidlá úrazu		
Model 40 - Motorové vozidlá úrazu		
Model 41 - Motorové vozidlá úrazu		
Model 42 - Motorové vozidlá úrazu		
Model 43 - Motorové vozidlá úrazu		
Model 44 - Motorové vozidlá úrazu		
Model 45 - Motorové vozidlá úrazu		
Model 46 - Motorové vozidlá úrazu		
Model 47 - Motorové vozidlá úrazu		
Model 48 - Motorové vozidlá úrazu		
Model 49 - Motorové vozidlá úrazu		
Model 50 - Motorové vozidlá úrazu		
Model 51 - Motorové vozidlá úrazu		
Model 52 - Motorové vozidlá úrazu		
Model 53 - Motorové vozidlá úrazu		
Model 54 - Motorové vozidlá úrazu		
Model 55 - Motorové vozidlá úrazu		
Model 56 - Motorové vozidlá úrazu		
Model 57 - Motorové vozidlá úrazu		
Model 58 - Motorové vozidlá úrazu		
Model 59 - Motorové vozidlá úrazu		
Model 60 - Motorové vozidlá úrazu		
Model 61 - Motorové vozidlá úrazu		
Model 62 - Motorové vozidlá úrazu		
Model 63 - Motorové vozidlá úrazu		
Model 64 - Motorové vozidlá úrazu		
Model 65 - Motorové vozidlá úrazu		
Model 66 - Motorové vozidlá úrazu		
Model 67 - Motorové vozidlá úrazu		
Model 68 - Motorové vozidlá úrazu		
Model 69 - Motorové vozidlá úrazu		
Model 70 - Motorové vozidlá úrazu		
Model 71 - Motorové vozidlá úrazu		
Model 72 - Motorové vozidlá úrazu		
Model 73 - Motorové vozidlá úrazu		
Model 74 - Motorové vozidlá úrazu		
Model 75 - Motorové vozidlá úrazu		
Model 76 - Motorové vozidlá úrazu		
Model 77 - Motorové vozidlá úrazu		
Model 78 - Motorové vozidlá úrazu		
Model 79 - Motorové vozidlá úrazu		
Model 80 - Motorové vozidlá úrazu		
Model 81 - Motorové vozidlá úrazu		
Model 82 - Motorové vozidlá úrazu		
Model 83 - Motorové vozidlá úrazu		
Model 84 - Motorové vozidlá úrazu		
Model 85 - Motorové vozidlá úrazu		
Model 86 - Motorové vozidlá úrazu		
Model 87 - Motorové vozidlá úrazu		
Model 88 - Motorové vozidlá úrazu		
Model 89 - Motorové vozidlá úrazu		
Model 90 - Motorové vozidlá úrazu		
Model 91 - Motorové vozidlá úrazu		
Model 92 - Motorové vozidlá úrazu		
Model 93 - Motorové vozidlá úrazu		
Model 94 - Motorové vozidlá úrazu		
Model 95 - Motorové vozidlá úrazu		
Model 96 - Motorové vozidlá úrazu		
Model 97 - Motorové vozidlá úrazu		
Model 98 - Motorové vozidlá úrazu		
Model 99 - Motorové vozidlá úrazu		
Model 100 - Motorové vozidlá úrazu		

Čiastka 190	Zbierka zákonov č. 500/2006	Strana 4201
Kód	Názov	
I. Dopravné prostriedky		
I-00	Letecké motorové a bezmotorové dopravné prostriedky	
I-01	Vodné motorové a bezmotorové dopravné prostriedky	
I-02	Motorové cestné dopravné prostriedky	
I-03	Železničné dopravné prostriedky vrátane pouličných dráh, verejných lanoviek a neverejnej dopravy po koľajách	
I-04	Cestné bezmotorové dopravné prostriedky	

6

Kódovanie príčiny úrazu

Príčinou úrazu sa rozumie opis, čo bolo v čase úrazu na pracovisku v nesprávnom alebo nebezpečnom stave, ktorý právny predpis porušil zamestnávateľ, čo robil zamestnanec alebo iná osoba nesprávnym alebo nebezpečným spôsobom, ktorý právny predpis porušil zamestnanec alebo iná osoba, či bol úraz spôsobený alebo ovplyvnený inou osobou (uviesť meno, priezvisko a adresu tejto osoby), či bol úraz spôsobený za spolupôsobenia prírodných živlov alebo zvierat.

Model	Názov	Stav
Model 1 - Príčina úrazu		
Model 2 - Príčina úrazu		
Model 3 - Príčina úrazu		
Model 4 - Príčina úrazu		
Model 5 - Príčina úrazu		
Model 6 - Príčina úrazu		
Model 7 - Príčina úrazu		
Model 8 - Príčina úrazu		
Model 9 - Príčina úrazu		
Model 10 - Príčina úrazu		
Model 11 - Príčina úrazu		
Model 12 - Príčina úrazu		
Model 13 - Príčina úrazu		
Model 14 - Príčina úrazu		
Model 15 - Príčina úrazu		
Model 16 - Príčina úrazu		
Model 17 - Príčina úrazu		
Model 18 - Príčina úrazu		
Model 19 - Príčina úrazu		
Model 20 - Príčina úrazu		
Model 21 - Príčina úrazu		
Model 22 - Príčina úrazu		
Model 23 - Príčina úrazu		
Model 24 - Príčina úrazu		
Model 25 - Príčina úrazu		
Model 26 - Príčina úrazu		
Model 27 - Príčina úrazu		
Model 28 - Príčina úrazu		
Model 29 - Príčina úrazu		
Model 30 - Príčina úrazu		
Model 31 - Príčina úrazu		
Model 32 - Príčina úrazu		
Model 33 - Príčina úrazu		
Model 34 - Príčina úrazu		
Model 35 - Príčina úrazu		
Model 36 - Príčina úrazu		
Model 37 - Príčina úrazu		
Model 38 - Príčina úrazu		
Model 39 - Príčina úrazu		
Model 40 - Príčina úrazu		
Model 41 - Príčina úrazu		
Model 42 - Príčina úrazu		
Model 43 - Príčina úrazu		
Model 44 - Príčina úrazu		
Model 45 - Príčina úrazu		
Model 46 - Príčina úrazu		
Model 47 - Príčina úrazu		
Model 48 - Príčina úrazu		
Model 49 - Príčina úrazu		
Model 50 - Príčina úrazu		
Model 51 - Príčina úrazu		
Model 52 - Príčina úrazu		
Model 53 - Príčina úrazu		
Model 54 - Príčina úrazu		
Model 55 - Príčina úrazu		
Model 56 - Príčina úrazu		
Model 57 - Príčina úrazu		
Model 58 - Príčina úrazu		
Model 59 - Príčina úrazu		
Model 60 - Príčina úrazu		
Model 61 - Príčina úrazu		
Model 62 - Príčina úrazu		
Model 63 - Príčina úrazu		
Model 64 - Príčina úrazu		
Model 65 - Príčina úrazu		
Model 66 - Príčina úrazu		
Model 67 - Príčina úrazu		
Model 68 - Príčina úrazu		
Model 69 - Príčina úrazu		
Model 70 - Príčina úrazu		
Model 71 - Príčina úrazu		
Model 72 - Príčina úrazu		
Model 73 - Príčina úrazu		
Model 74 - Príčina úrazu		
Model 75 - Príčina úrazu		
Model 76 - Príčina úrazu		
Model 77 - Príčina úrazu		
Model 78 - Príčina úrazu		
Model 79 - Príčina úrazu		
Model 80 - Príčina úrazu		
Model 81 - Príčina úrazu		
Model 82 - Príčina úrazu		
Model 83 - Príčina úrazu		
Model 84 - Príčina úrazu		
Model 85 - Príčina úrazu		
Model 86 - Príčina úrazu		
Model 87 - Príčina úrazu		
Model 88 - Príčina úrazu		
Model 89 - Príčina úrazu		
Model 90 - Príčina úrazu		
Model 91 - Príčina úrazu		
Model 92 - Príčina úrazu		
Model 93 - Príčina úrazu		
Model 94 - Príčina úrazu		
Model 95 - Príčina úrazu		
Model 96 - Príčina úrazu		
Model 97 - Príčina úrazu		
Model 98 - Príčina úrazu		
Model 99 - Príčina úrazu		
Model 100 - Príčina úrazu		

Čiastka 190	Zbierka zákonov č. 500/2006	Strana 4205
10.	Nepoužívanie alebo nesprávne používanie predpokladov a pridelených osobných ochranných pracovných prostriedkov.	
11.	Ohrozenie inými osobami, napr. odvedenie pozornosti pri práci, žarty, hádky, iné nesprávne a nebezpečné konanie.	
12.	Nedostatky osobných predpokladov na riadny pracovný výkon (napr. chýbajúce telesné predpoklady, zmyslové nedostatky, nepriaznivé osobné vlastnosti a okamžité psychofyziologické stavy.)	
13.	Ohrozenie zvieratami a prírodnými živlami.	
14.	Nezistené príčiny.	

7

Záznam o kontrole vykonaných opatrení

Záznam o kontrole vykonaných opatrení sa vyplňa na kópii záznamu o registrovanom pracovnom úraze v evidencii zamestnávateľa.

8

Číslo úrazu**RRRRXXXXXX****RRRR** – rok**XXXXXX** – počet úrazov v danom roku

Číslo úrazu je zložené z posledných 4 čísel v ročných údajoch sledovaných 7 znakmi pre možné číslovanie prípadu. Každý úraz je jedinečný a čísloje sa postupne podľa

poradia. Každý rok možno u zamestnávateľa zaregistrovať 9 999 999 úrazov. Z ľavej strany sa na prvé 4 miesta vyznačí príslušný rok (napr. 2019) a z pravej strany poradové číslo úrazu (20190000001).

9

ŠKEČ

Štatistická klasifikácia ekonomických činností podľa vyhlášky Štatistického úradu Slovenskej republiky č. 306/2007 Z. z., ktorou sa vydáva štatistická odvetvová klasifikácia ekonomických činností.

Číslo	Názov	Tržba	Príjmy	Název
84.0				Organizácie poskytujúce a poskytovateľské služby
84.01				Organizácie poskytujúce služby v oblasti zdravotníctva a sociálneho zabezpečenia
84.02				Organizácie poskytujúce služby v oblasti vzdelávania, kultúry a športu
84.03				Organizácie poskytujúce služby v oblasti informácie a komunikácie
84.04				Organizácie poskytujúce služby v oblasti ubytovania a stravovania
84.05				Organizácie poskytujúce služby v oblasti cestovania a dopravy
84.06				Organizácie poskytujúce služby v oblasti rekreácie, kultúry a športu
84.07				Organizácie poskytujúce služby v oblasti zdravotníctva a sociálneho zabezpečenia
84.08				Organizácie poskytujúce služby v oblasti vzdelávania, kultúry a športu
84.09				Organizácie poskytujúce služby v oblasti informácie a komunikácie
84.10				Organizácie poskytujúce služby v oblasti ubytovania a stravovania
84.11				Organizácie poskytujúce služby v oblasti cestovania a dopravy
84.12				Organizácie poskytujúce služby v oblasti rekreácie, kultúry a športu
84.13				Organizácie poskytujúce služby v oblasti zdravotníctva a sociálneho zabezpečenia
84.14				Organizácie poskytujúce služby v oblasti vzdelávania, kultúry a športu
84.15				Organizácie poskytujúce služby v oblasti informácie a komunikácie
84.16				Organizácie poskytujúce služby v oblasti ubytovania a stravovania
84.17				Organizácie poskytujúce služby v oblasti cestovania a dopravy
84.18				Organizácie poskytujúce služby v oblasti rekreácie, kultúry a športu
84.19				Organizácie poskytujúce služby v oblasti zdravotníctva a sociálneho zabezpečenia
84.20				Organizácie poskytujúce služby v oblasti vzdelávania, kultúry a športu
84.21				Organizácie poskytujúce služby v oblasti informácie a komunikácie
84.22				Organizácie poskytujúce služby v oblasti ubytovania a stravovania
84.23				Organizácie poskytujúce služby v oblasti cestovania a dopravy
84.24				Organizácie poskytujúce služby v oblasti rekreácie, kultúry a športu
84.25				Organizácie poskytujúce služby v oblasti zdravotníctva a sociálneho zabezpečenia
84.26				Organizácie poskytujúce služby v oblasti vzdelávania, kultúry a športu
84.27				Organizácie poskytujúce služby v oblasti informácie a komunikácie
84.28				Organizácie poskytujúce služby v oblasti ubytovania a stravovania
84.29				Organizácie poskytujúce služby v oblasti cestovania a dopravy
84.30				Organizácie poskytujúce služby v oblasti rekreácie, kultúry a športu
84.31				Organizácie poskytujúce služby v oblasti zdravotníctva a sociálneho zabezpečenia
84.32				Organizácie poskytujúce služby v oblasti vzdelávania, kultúry a športu
84.33				Organizácie poskytujúce služby v oblasti informácie a komunikácie
84.34				Organizácie poskytujúce služby v oblasti ubytovania a stravovania
84.35				Organizácie poskytujúce služby v oblasti cestovania a dopravy
84.36				Organizácie poskytujúce služby v oblasti rekreácie, kultúry a športu
84.37				Organizácie poskytujúce služby v oblasti zdravotníctva a sociálneho zabezpečenia
84.38				Organizácie poskytujúce služby v oblasti vzdelávania, kultúry a športu
84.39				Organizácie poskytujúce služby v oblasti informácie a komunikácie
84.40				Organizácie poskytujúce služby v oblasti ubytovania a stravovania
84.41				Organizácie poskytujúce služby v oblasti cestovania a dopravy
84.42				Organizácie poskytujúce služby v oblasti rekreácie, kultúry a športu
84.43				Organizácie poskytujúce služby v oblasti zdravotníctva a sociálneho zabezpečenia
84.44				Organizácie poskytujúce služby v oblasti vzdelávania, kultúry a športu
84.45				Organizácie poskytujúce služby v oblasti informácie a komunikácie
84.46				Organizácie poskytujúce služby v oblasti ubytovania a stravovania
84.47				Organizácie poskytujúce služby v oblasti cestovania a dopravy
84.48				Organizácie poskytujúce služby v oblasti rekreácie, kultúry a športu
84.49				Organizácie poskytujúce služby v oblasti zdravotníctva a sociálneho zabezpečenia
84.50				Organizácie poskytujúce služby v oblasti vzdelávania, kultúry a športu
84.51				Organizácie poskytujúce služby v oblasti informácie a komunikácie
84.52				Organizácie poskytujúce služby v oblasti ubytovania a stravovania
84.53				Organizácie poskytujúce služby v oblasti cestovania a dopravy
84.54				Organizácie poskytujúce služby v oblasti rekreácie, kultúry a športu
84.55				Organizácie poskytujúce služby v oblasti zdravotníctva a sociálneho zabezpečenia
84.56				Organizácie poskytujúce služby v oblasti vzdelávania, kultúry a športu
84.57				Organizácie poskytujúce služby v oblasti informácie a komunikácie
84.58				Organizácie poskytujúce služby v oblasti ubytovania a stravovania
84.59				Organizácie poskytujúce služby v oblasti cestovania a dopravy
84.60				Organizácie poskytujúce služby v oblasti rekreácie, kultúry a športu
84.61				Organizácie poskytujúce služby v oblasti zdravotníctva a sociálneho zabezpečenia
84.62				Organizácie poskytujúce služby v oblasti vzdelávania, kultúry a športu
84.63				Organizácie poskytujúce služby v oblasti informácie a komunikácie
84.64				Organizácie poskytujúce služby v oblasti ubytovania a stravovania
84.65				Organizácie poskytujúce služby v oblasti cestovania a dopravy
84.66				Organizácie poskytujúce služby v oblasti rekreácie, kultúry a športu
84.67				Organizácie poskytujúce služby v oblasti zdravotníctva a sociálneho zabezpečenia
84.68				Organizácie poskytujúce služby v oblasti vzdelávania, kultúry a športu
84.69				Organizácie poskytujúce služby v oblasti informácie a komunikácie
84.70				Organizácie poskytujúce služby v oblasti ubytovania a stravovania
84.71				Organizácie poskytujúce služby v oblasti cestovania a dopravy
84.72				Organizácie poskytujúce služby v oblasti rekreácie, kultúry a športu
84.73				Organizácie poskytujúce služby v oblasti zdravotníctva a sociálneho zabezpečenia
84.74				Organizácie poskytujúce služby v oblasti vzdelávania, kultúry a športu
84.75				Organizácie poskytujúce služby v oblasti informácie a komunikácie
84.76				Organizácie poskytujúce služby v oblasti ubytovania a stravovania
84.77				Organizácie poskytujúce služby v oblasti cestovania a dopravy
84.78				Organizácie poskytujúce služby v oblasti rekreácie, kultúry a športu
84.79				Organizácie poskytujúce služby v oblasti zdravotníctva a sociálneho zabezpečenia
84.80				Organizácie poskytujúce služby v oblasti vzdelávania, kultúry a športu
84.81				Organizácie poskytujúce služby v oblasti informácie a komunikácie
84.82				Organizácie poskytujúce služby v oblasti ubytovania a stravovania
84.83				Organizácie poskytujúce služby v oblasti cestovania a dopravy
84.84				Organizácie poskytujúce služby v oblasti rekreácie, kultúry a športu
84.85				Organizácie poskytujúce služby v oblasti zdravotníctva a sociálneho zabezpečenia
84.86				Organizácie poskytujúce služby v oblasti vzdelávania, kultúry a športu
84.87				Organizácie poskytujúce služby v oblasti informácie a komunikácie
84.88				Organizácie poskytujúce služby v oblasti ubytovania a stravovania
84.89				Organizácie poskytujúce služby v oblasti cestovania a dopravy
84.90				Organizácie poskytujúce služby v oblasti rekreácie, kultúry a športu
84.91				Organizácie poskytujúce služby v oblasti zdravotníctva a sociálneho zabezpečenia
84.92				Organizácie poskytujúce služby v oblasti vzdelávania, kultúry a športu
84.93				Organizácie poskytujúce služby v oblasti informácie a komunikácie
84.94				Organizácie poskytujúce služby v oblasti ubytovania a stravovania
84.95				Organizácie poskytujúce služby v oblasti cestovania a dopravy
84.96				Organizácie poskytujúce služby v oblasti rekreácie, kultúry a športu
84.97				Organizácie poskytujúce služby v oblasti zdravotníctva a sociálneho zabezpečenia
84.98				Organizácie poskytujúce služby v oblasti vzdelávania, kultúry a športu
84.99				Organizácie poskytujúce služby v oblasti informácie a komunikácie
85.0				Organizácie poskytujúce služby v oblasti ubytovania a stravovania

Čiastka 138

Zbierka zákonov č. 306/2007

Strana 34

84.2			Poskytovanie služieb poskytovaných spoločnosťou ako celok
	84.21		Zahraničné veci
		84.21.0	Zahraničné veci
	84.22		Obrana
		84.22.0	Obrana
	84.23		Spravodlivosť a súdnictvo
		84.23.0	Spravodlivosť a súdnictvo
	84.24		Verejný poriadok a bezpečnosť

10

Povolanie zamestnanca

Povolanie zamestnanca podľa Klasifikácie zamestnaní (KZAM), podľa opatrenia Štatistického úradu Slovenskej republiky č. 384/2015 Z. z., ktorou sa vydáva štatistická klasifikácia zamestnaní.

422000	Informácie
422010	Informácie (zahrnuté)
422020	Informácie (zahrnuté)
422030	Informácie (zahrnuté)
422040	Informácie (zahrnuté)
422050	Informácie (zahrnuté)
422060	Informácie (zahrnuté)
422070	Informácie (zahrnuté)
422080	Informácie (zahrnuté)
422090	Informácie (zahrnuté)
422100	Informácie (zahrnuté)
422110	Informácie (zahrnuté)
422120	Informácie (zahrnuté)
422130	Informácie (zahrnuté)
422140	Informácie (zahrnuté)
422150	Informácie (zahrnuté)
422160	Informácie (zahrnuté)
422170	Informácie (zahrnuté)
422180	Informácie (zahrnuté)
422190	Informácie (zahrnuté)
422200	Informácie (zahrnuté)
422210	Informácie (zahrnuté)
422220	Informácie (zahrnuté)
422230	Informácie (zahrnuté)
422240	Informácie (zahrnuté)
422250	Informácie (zahrnuté)
422260	Informácie (zahrnuté)
422270	Informácie (zahrnuté)
422280	Informácie (zahrnuté)
422290	Informácie (zahrnuté)
422300	Informácie (zahrnuté)
422310	Informácie (zahrnuté)
422320	Informácie (zahrnuté)
422330	Informácie (zahrnuté)
422340	Informácie (zahrnuté)
422350	Informácie (zahrnuté)
422360	Informácie (zahrnuté)
422370	Informácie (zahrnuté)
422380	Informácie (zahrnuté)
422390	Informácie (zahrnuté)
422400	Informácie (zahrnuté)
422410	Informácie (zahrnuté)
422420	Informácie (zahrnuté)
422430	Informácie (zahrnuté)
422440	Informácie (zahrnuté)
422450	Informácie (zahrnuté)
422460	Informácie (zahrnuté)
422470	Informácie (zahrnuté)
422480	Informácie (zahrnuté)
422490	Informácie (zahrnuté)
422500	Informácie (zahrnuté)
422510	Informácie (zahrnuté)
422520	Informácie (zahrnuté)
422530	Informácie (zahrnuté)
422540	Informácie (zahrnuté)
422550	Informácie (zahrnuté)
422560	Informácie (zahrnuté)
422570	Informácie (zahrnuté)
422580	Informácie (zahrnuté)
422590	Informácie (zahrnuté)
422600	Informácie (zahrnuté)
422610	Informácie (zahrnuté)
422620	Informácie (zahrnuté)
422630	Informácie (zahrnuté)
422640	Informácie (zahrnuté)
422650	Informácie (zahrnuté)
422660	Informácie (zahrnuté)
422670	Informácie (zahrnuté)
422680	Informácie (zahrnuté)
422690	Informácie (zahrnuté)
422700	Informácie (zahrnuté)
422710	Informácie (zahrnuté)
422720	Informácie (zahrnuté)
422730	Informácie (zahrnuté)
422740	Informácie (zahrnuté)
422750	Informácie (zahrnuté)
422760	Informácie (zahrnuté)
422770	Informácie (zahrnuté)
422780	Informácie (zahrnuté)
422790	Informácie (zahrnuté)
422800	Informácie (zahrnuté)
422810	Informácie (zahrnuté)
422820	Informácie (zahrnuté)
422830	Informácie (zahrnuté)
422840	Informácie (zahrnuté)
422850	Informácie (zahrnuté)
422860	Informácie (zahrnuté)
422870	Informácie (zahrnuté)
422880	Informácie (zahrnuté)
422890	Informácie (zahrnuté)
422900	Informácie (zahrnuté)
422910	Informácie (zahrnuté)
422920	Informácie (zahrnuté)
422930	Informácie (zahrnuté)
422940	Informácie (zahrnuté)
422950	Informácie (zahrnuté)
422960	Informácie (zahrnuté)
422970	Informácie (zahrnuté)
422980	Informácie (zahrnuté)
422990	Informácie (zahrnuté)
423000	Informácie (zahrnuté)

Čiastka 106 Zbierka zákonov č. 384/2015

4313000	Administratívny pracovník v oblasti účtovníctva
432	Administratívni pracovníci v skladoch a v doprave
4321	Pracovníci v sklade
4321001	Pracovník v sklade (skladník)
4321002	Logistik skladu autoservisu
4322	Administratívni pracovníci vo výrobe
4322000	Administratívny pracovník vo výrobe
4323	Administratívni pracovníci v doprave
4323001	Administratívny pracovník v železničnej doprave

11

Vek zamestnanca

- 00 – menej ako 1 rok
- 01 – 1 rok veku
- 02 – 2 roky
- .
- 33 – 33 rokov**
- .
- 90 – 90 rokov
- .
- 98 – viac ako 90 rokov
- 99 – neznámy vek

Zaznamená sa vek zamestnanca v čase úrazu v rokoch. Zadáva sa numerická hodnota v intervale od 00 do 90 rokov (vrátane). Výnimkou sú kódy 98 a 99. Vek nižší ako 10 rokov sa zapisuje s nulou na prvom mieste.

12

Pohlavie zamestnanca

- 1 – muž**
- 2 – žena
- 9 – pohlavie neznáme



13 Druh poranenia

Vyjadruje o aké poranenie ide.

Strana 4206	Zbierka zákonov č. 500/2006	Čiastka 190
VIA SASNETOVANIE		
Zranenie na vyvolanie alebo v dôsledku úderu, pádu, zranenia častou tela, zranenia od 90 do 99 rokov (vrátane) Vytvorenie od kódu 90 a 96 Vyk. zran. od 10 rokov na zranenie v roku na pracovisku		
00	Mäkké tkanivá	
01	1. stupeň	
02	2. stupeň	
03	3. stupeň	
04	4. stupeň	
05	5. stupeň	
06	6. stupeň	
07	7. stupeň	
08	8. stupeň	
09	9. stupeň	
10	10. stupeň	
11	11. stupeň	
12	12. stupeň	
13	13. stupeň	
14	14. stupeň	
15	15. stupeň	
16	16. stupeň	
17	17. stupeň	
18	18. stupeň	
19	19. stupeň	
20	20. stupeň	
21	21. stupeň	
22	22. stupeň	
23	23. stupeň	
24	24. stupeň	
25	25. stupeň	
26	26. stupeň	
27	27. stupeň	
28	28. stupeň	
29	29. stupeň	
30	30. stupeň	
31	31. stupeň	
32	32. stupeň	
33	33. stupeň	
34	34. stupeň	
35	35. stupeň	
36	36. stupeň	
37	37. stupeň	
38	38. stupeň	
39	39. stupeň	
40	40. stupeň	
41	41. stupeň	
42	42. stupeň	
43	43. stupeň	
44	44. stupeň	
45	45. stupeň	
46	46. stupeň	
47	47. stupeň	
48	48. stupeň	
49	49. stupeň	
50	50. stupeň	
51	51. stupeň	
52	52. stupeň	
53	53. stupeň	
54	54. stupeň	
55	55. stupeň	
56	56. stupeň	
57	57. stupeň	
58	58. stupeň	
59	59. stupeň	
60	60. stupeň	
61	61. stupeň	
62	62. stupeň	
63	63. stupeň	
64	64. stupeň	
65	65. stupeň	
66	66. stupeň	
67	67. stupeň	
68	68. stupeň	
69	69. stupeň	
70	70. stupeň	
71	71. stupeň	
72	72. stupeň	
73	73. stupeň	
74	74. stupeň	
75	75. stupeň	
76	76. stupeň	
77	77. stupeň	
78	78. stupeň	
79	79. stupeň	
80	80. stupeň	
81	81. stupeň	
82	82. stupeň	
83	83. stupeň	
84	84. stupeň	
85	85. stupeň	
86	86. stupeň	
87	87. stupeň	
88	88. stupeň	
89	89. stupeň	
90	90. stupeň	
91	91. stupeň	
92	92. stupeň	
93	93. stupeň	
94	94. stupeň	
95	95. stupeň	
96	96. stupeň	
97	97. stupeň	
98	98. stupeň	
99	99. stupeň	

Čiastka 190	Zbierka zákonov č. 500/2006	Strana 4206
029	Iné typy zlomenín kostí	
030	Vyklbenia, vyvrtnutia, natiahnutia	
031	Vyklbenia a neúplné vyklbenia	
032	Vyvrtnutia a natiahnutia	
039	Iné typy vyklbení, vyvrtnutí, natiahnutí	
040	Traumatické amputácie (strata časti tela)	
050	Otras mozgu a vnútorné poranenia	
051	Otras mozgu a vnútrolebečné poranenia	

14 Poranená časť tela

Strana 4207	Zbierka zákonov č. 500/2006	Čiastka 190
20	Kia - iné typy predtým neuvedené	
21	21. stupeň	
22	22. stupeň	
23	23. stupeň	
24	24. stupeň	
25	25. stupeň	
26	26. stupeň	
27	27. stupeň	
28	28. stupeň	
29	29. stupeň	
30	30. stupeň	
31	31. stupeň	
32	32. stupeň	
33	33. stupeň	
34	34. stupeň	
35	35. stupeň	
36	36. stupeň	
37	37. stupeň	
38	38. stupeň	
39	39. stupeň	
40	40. stupeň	
41	41. stupeň	
42	42. stupeň	
43	43. stupeň	
44	44. stupeň	
45	45. stupeň	
46	46. stupeň	
47	47. stupeň	
48	48. stupeň	
49	49. stupeň	
50	50. stupeň	
51	51. stupeň	
52	52. stupeň	
53	53. stupeň	
54	54. stupeň	
55	55. stupeň	
56	56. stupeň	
57	57. stupeň	
58	58. stupeň	
59	59. stupeň	
60	60. stupeň	
61	61. stupeň	
62	62. stupeň	
63	63. stupeň	
64	64. stupeň	
65	65. stupeň	
66	66. stupeň	
67	67. stupeň	
68	68. stupeň	
69	69. stupeň	
70	70. stupeň	
71	71. stupeň	
72	72. stupeň	
73	73. stupeň	
74	74. stupeň	
75	75. stupeň	
76	76. stupeň	
77	77. stupeň	
78	78. stupeň	
79	79. stupeň	
80	80. stupeň	
81	81. stupeň	
82	82. stupeň	
83	83. stupeň	
84	84. stupeň	
85	85. stupeň	
86	86. stupeň	
87	87. stupeň	
88	88. stupeň	
89	89. stupeň	
90	90. stupeň	
91	91. stupeň	
92	92. stupeň	
93	93. stupeň	
94	94. stupeň	
95	95. stupeň	
96	96. stupeň	
97	97. stupeň	
98	98. stupeň	
99	99. stupeň	

Čiastka 190	Zbierka zákonov č. 500/2006	Strana 4208
59	Horné končatiny – iné časti predtým neuvedené	
60	Dolné končatiny bez podrobnejšieho rozlíšenia	
61	Bedrá, bedrové kĺby	
62	Noha vrátane kolena	
63	Členok	
64	Noha od členka dole	
65	Prst na nohe	
68	Dolné končatiny – viac postihnutých oblastí	



15 Územie na ktorom vznikol úraz

Územie, na ktorom vznikol úraz – pre Slovenskú republiku podľa vyhlášky Štatistického úradu Slovenskej republiky č. 438/2004 Z. z., ktorou sa vydáva klasifikácia štatistických územných jednotiek. Na kódovanie v tomto ukazovateli sa používa úroveň NUTS 3 (RŠÚJ 3 – kraj). Ak sa úraz stal mimo územia členských štátov Európskej únie, použije sa kód XX000.

Čiastka 190	Zbierka zákonov č. 500/2006	Strana 4208
KÓD NUTS 3		
SLOVENSKO		
SK010	Bratislavský kraj	
SK021	Trnavský kraj	
SK022	Trenčiansky kraj	
SK023	Nitriansky kraj	

16 Dátum úrazu

RRRRMMDD
RRRR – rok
MM – mesiac v roku
DD – deň v mesiaci

Dátum kedy sa stal úraz, sa zaznamenáva použitím 8-miestneho čísla „RRRRMMDD“, kde „RRRR“ je rok, „MM“ je mesiac roku, a „DD“ je deň v mesiaci, napríklad 29. apríl 2019 sa kóduje „20190429“. Ak je rok neznámy, „RRRR“ sa kóduje „0000“, ak je mesiac neznámy, „MM“ sa kóduje „00“ a ak je neznámy deň, kóduje sa „00“.

17 Čas úrazu

Zaznamenáva čas vzniku úrazu

00 – od 00:00 do 00:59
01 – od 01:00 do 01:59
02 – od 02:00 do 02:59
 ...
10 – od 10:00 do 10:59
 ...
23 – od 23:00 do 23:59
99 – čas vzniku úrazu nie je známy

18 Veľkosť organizácie

Podľa počtu zamestnancov

0 – 0 zamestnancov = bez zamestnancov
1 – 1 až 9 zamestnancov = ekvivalent plného úväzku /plný pracovný čas/
2 – 10 až 49 zamestnancov = ekvivalent plného úväzku
3 – 50 až 249 zamestnancov = ekvivalent plného úväzku
4 – 250 až 499 zamestnancov = ekvivalent plného úväzku
5 – 500 a viac zamestnancov = ekvivalent plného úväzku
9 – Neznáma veľkosť

19

Príslušnosť zamestnanca k štátom

- 0 – štátna príslušnosť neznáma
- 1 – štátny príslušník Slovenskej republiky
- 2 – nie je štátny príslušník Slovenskej republiky, ale je z EÚ
- 3 – nie je štátny príslušník Slovenskej republiky a nie je z EÚ

Definuje a kóduje sa príslušnosť zamestnanca, ak má zamestnanec viacnásobné občianstvo, uvedie sa občianstvo štátu, v ktorom bol pracovný úraz zaregistrovaný.

20

Pracovný vzťah zamestnanca

Zaznamenáva sa druh pracovného pomeru.

- 000 – neznáme, nezistené postavenie v zamestnaní
- 300 – zamestnanec, bez uvedenia, či ide o trvalý alebo o dočasný pracovný pomer (na dobu určitú resp. neurčitú) alebo či ide o plný alebo čiastočný pracovný úväzok
- 301 – zamestnanec, bez uvedenia či ide o trvalý alebo o dočasný pracovný pomer (na dobu určitú resp. neurčitú) - pracujúci na plný pracovný úväzok
- 302 – zamestnanec, bez uvedenia, či ide o trvalý alebo o dočasný pracovný pomer (na dobu určitú resp. neurčitú) - pracujúci na čiastočný úväzok
- 310 – zamestnanec s trvalým pracovným pomerom (na dobu neurčitú) bez uvedenia či ide o plný alebo čiastočný pracovný úväzok
- 311 – zamestnanec s trvalým pracovným pomerom (na dobu neurčitú) pracujúci na plný pracovný úväzok
- 312 – zamestnanec s trvalým pracovným pomerom (na dobu neurčitú) pracujúci na čiastočný pracovný úväzok
- 320 – zamestnanec s dočasným pracovným pomerom (na dobu určitú) bez uvedenia, či ide o plný alebo o čiastočný úväzok
- 321 – zamestnanec s dočasným pracovným pomerom (na dobu určitú) pracujúci na plný pracovný úväzok
- 322 – zamestnanec s dočasným pracovným pomerom (na dobu určitú) pracujúci na čiastočný úväzok
- 500 – žiak učilišťa, žiak odborného učilišťa alebo žiak strednej školy počas praktického vyučovania a študent vysokej školy počas praktickej výučby
- 900 – iné postavenie v zamestnaní

21

Celkový počet dní PN

- 000 – Celkový počet dní PN neznámy
- 004 až 365 – Celkový počet dní PN (absencie)
- 997 – Trvalá práceneschopnosť alebo počet dní PN viac ako 365 (jeden rok)
- 998 – Smrteľný úraz
- 999 – Neuvedené inde

Celkový počet dní PN sa zaznamenáva pomocou použitia trojciferného čísla v intervale od 4 do 365 kalendárnych dní vrátane absencie, pričom sa započítavajú len celé (úplné) dni. Osoba je práceneschopná viac než tri dni, keď bola mimo pracovného procesu aspoň

štyri celé dni od začiatku dňa nasledujúceho po úraze. Prvá hodnota „004“ sa použije, ak osoba znovu pokračuje vo vykonávaní práce piaty deň po dni, keď sa stal úraz.

22

Špecifikácia pracoviska

Vyjadruje, či ide o obvyklé, príležitostné alebo iné pracovisko, na ktorom došlo k úrazu.

Špecifikácia pracoviska	
0	Nešpecifikované
1	Obvyklé pracovisko alebo pracovisko v rámci miestnej prevádzky
2	Príležitostné alebo mobilné pracovisko alebo pracovná cesta v prospech zamestnávateľa
9	Iné pracovisko

Čiastka 190

Zbierka zákonov č. 500/2006

Strana 4242

Špecifikácia pracoviska

- 0 – Nešpecifikované
- 1 – Obvyklé pracovisko alebo pracovisko v rámci miestnej prevádzky
- 2 – Príležitostné alebo mobilné pracovisko alebo pracovná cesta v prospech zamestnávateľa
- 9 – Iné pracovisko

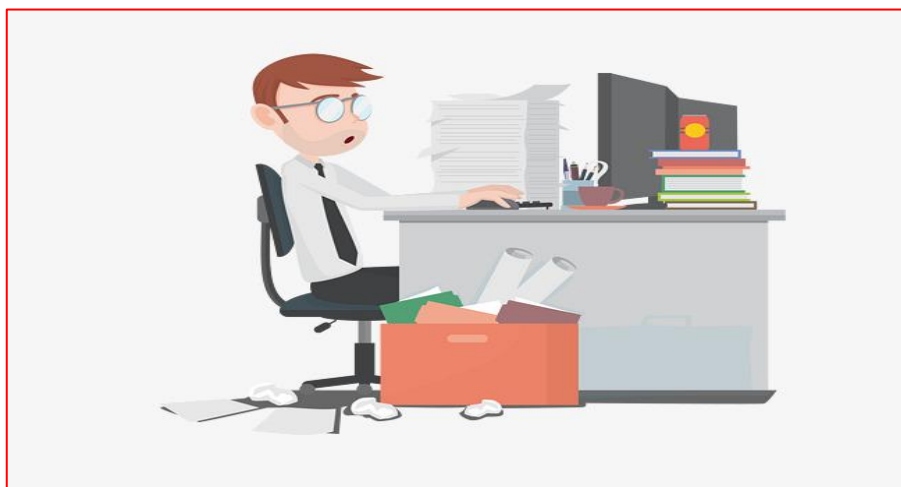

Pracovisko

Druh pracoviska, pracovného areálu, priestoru alebo miesta, kde bol zamestnanec prítomný alebo pracoval tesne pred vznikom úrazu

Table with 3 columns: Strana 4242, Zbierka zákonov č. 500/2006, Čiastka 190. Lists various types of workplaces under 'Pracovisko'.

Pracovisko

- 000 – Žiadne informácie
010 – Továrenské (priemyselné) miesto, plocha závodu – bližšie neurčené
011 – Výrobná plocha, továreň, dielňa
012 – Plocha na údržbu, opravárenská dielňa
013 – Plocha používaná hlavne na skladovanie, nakladanie, vykladanie
019 – Iná skupina pracovného prostredia typu 010 predtým neuvedená

Pracovný proces

Pracovný proces opisuje základný typ práce (všeobecnú úlohu širokého okruhu), ktorá bola vykonávaná zamestnancom v čase úrazu. Pracovný proces, tzn. hlavná činnosť vykonávaná v mieste a v čase vzniku úrazu nemusí byť spojená so špecifickou fyzickou činnosťou zamestnanca v momente, keď sa úraz stal.

Table with 3 columns: Strana 4244, Zbierka zákonov č. 500/2006, Čiastka 190. Lists various types of work processes under 'Pracovný proces'.

- s alebo bez monitorovacieho zariadenia
59 – Iné typy pracovných procesov skupiny 50 predtým neuvedené
60 – Pohyb, šport, umelecká činnosť – bližšie neurčené
61 – Pohyb, vrátane pohybu na palube dopravného prostriedku
62 – Šport, umelecká činnosť
69 – Iné typy pracovného procesu skupiny 60 predtým neuvedené
99 – Iné pracovné procesy predtým neurčené

25 Špecifická pracovná činnosť

Vyjadruje konkrétnu činnosť počas ktorej došlo k úrazu.

Čiastka 190	Zbierka zákonov č. 500/2006	Strana 4245
13	Nákladné vozidlo, vŕhacie alebo zdvihadlo nákladu	
14	Ďalšie špecifické pracovné činnosti skupiny 50 predtým neuvedené	
20	Práca v ťažkej strojárni - montáž	
21	Práca v ťažkej strojárni - montáž	
22	Práca v ťažkej strojárni - montáž	
29	Ďalšie špecifické pracovné činnosti skupiny 50 predtým neuvedené	
30	Ďalšie špecifické pracovné činnosti skupiny 50 predtým neuvedené - ťažké strojárstvo	
31	Rúbenie a doprava po vozíkoch alebo nosičoch nákladu - ťažké strojárstvo	
32	Rúbenie a doprava po vozíkoch alebo nosičoch nákladu - ťažké strojárstvo	
33	Rúbenie a doprava po vozíkoch alebo nosičoch nákladu - ťažké strojárstvo	
34	Rúbenie a doprava po vozíkoch alebo nosičoch nákladu - ťažké strojárstvo	
35	Rúbenie a doprava po vozíkoch alebo nosičoch nákladu - ťažké strojárstvo	
36	Rúbenie a doprava po vozíkoch alebo nosičoch nákladu - ťažké strojárstvo	
37	Rúbenie a doprava po vozíkoch alebo nosičoch nákladu - ťažké strojárstvo	
38	Rúbenie a doprava po vozíkoch alebo nosičoch nákladu - ťažké strojárstvo	
39	Rúbenie a doprava po vozíkoch alebo nosičoch nákladu - ťažké strojárstvo	
40	Rúbenie a doprava po vozíkoch alebo nosičoch nákladu - ťažké strojárstvo	
41	Rúbenie a doprava po vozíkoch alebo nosičoch nákladu - ťažké strojárstvo	
42	Rúbenie a doprava po vozíkoch alebo nosičoch nákladu - ťažké strojárstvo	
43	Rúbenie a doprava po vozíkoch alebo nosičoch nákladu - ťažké strojárstvo	
44	Rúbenie a doprava po vozíkoch alebo nosičoch nákladu - ťažké strojárstvo	
45	Rúbenie a doprava po vozíkoch alebo nosičoch nákladu - ťažké strojárstvo	
46	Rúbenie a doprava po vozíkoch alebo nosičoch nákladu - ťažké strojárstvo	
47	Rúbenie a doprava po vozíkoch alebo nosičoch nákladu - ťažké strojárstvo	
48	Rúbenie a doprava po vozíkoch alebo nosičoch nákladu - ťažké strojárstvo	
49	Rúbenie a doprava po vozíkoch alebo nosičoch nákladu - ťažké strojárstvo	
50	Rúbenie a doprava po vozíkoch alebo nosičoch nákladu - ťažké strojárstvo	
51	Rúbenie a doprava po vozíkoch alebo nosičoch nákladu - ťažké strojárstvo	
52	Rúbenie a doprava po vozíkoch alebo nosičoch nákladu - ťažké strojárstvo	
53	Rúbenie a doprava po vozíkoch alebo nosičoch nákladu - ťažké strojárstvo	
54	Rúbenie a doprava po vozíkoch alebo nosičoch nákladu - ťažké strojárstvo	
55	Rúbenie a doprava po vozíkoch alebo nosičoch nákladu - ťažké strojárstvo	
56	Rúbenie a doprava po vozíkoch alebo nosičoch nákladu - ťažké strojárstvo	
57	Rúbenie a doprava po vozíkoch alebo nosičoch nákladu - ťažké strojárstvo	
58	Rúbenie a doprava po vozíkoch alebo nosičoch nákladu - ťažké strojárstvo	
59	Rúbenie a doprava po vozíkoch alebo nosičoch nákladu - ťažké strojárstvo	
60	Rúbenie a doprava po vozíkoch alebo nosičoch nákladu - ťažké strojárstvo	
61	Rúbenie a doprava po vozíkoch alebo nosičoch nákladu - ťažké strojárstvo	
62	Rúbenie a doprava po vozíkoch alebo nosičoch nákladu - ťažké strojárstvo	
63	Rúbenie a doprava po vozíkoch alebo nosičoch nákladu - ťažké strojárstvo	
64	Rúbenie a doprava po vozíkoch alebo nosičoch nákladu - ťažké strojárstvo	
65	Rúbenie a doprava po vozíkoch alebo nosičoch nákladu - ťažké strojárstvo	

Čiastka 190	Zbierka zákonov č. 500/2006	Strana 4245
53	Dopravovanie nákladu – vykonávané osobou	
59	Iné špecifické pracovné činnosti skupiny 50 predtým neuvedené	
60	Pohyb – bližšie neurčený	
61	Chôdza, beh, stúpanie, klesanie a iné	
62	Nastupovanie, vystupovanie	
63	Skákanie poskakovanie a iné	
64	Lezenie, šplhanie a iné	
65	Vstávanie, sadanie a iné	

26 Odchýlka

Opisuje neobvyklé udalosti, ako napríklad úplnú alebo čiastočnú stratu kontroly riadenia stroja alebo spadnutie na niečo alebo z niečoho.

Strana 4246	Zbierka zákonov č. 500/2006	Čiastka 190
11	Práca v ťažkej strojárni - montáž	
12	Práca v ťažkej strojárni - montáž	
13	Práca v ťažkej strojárni - montáž	
14	Práca v ťažkej strojárni - montáž	
15	Práca v ťažkej strojárni - montáž	
16	Práca v ťažkej strojárni - montáž	
17	Práca v ťažkej strojárni - montáž	
18	Práca v ťažkej strojárni - montáž	
19	Práca v ťažkej strojárni - montáž	
20	Práca v ťažkej strojárni - montáž	
21	Práca v ťažkej strojárni - montáž	
22	Práca v ťažkej strojárni - montáž	
23	Práca v ťažkej strojárni - montáž	
24	Práca v ťažkej strojárni - montáž	
25	Práca v ťažkej strojárni - montáž	
26	Práca v ťažkej strojárni - montáž	
27	Práca v ťažkej strojárni - montáž	
28	Práca v ťažkej strojárni - montáž	
29	Práca v ťažkej strojárni - montáž	
30	Práca v ťažkej strojárni - montáž	
31	Práca v ťažkej strojárni - montáž	
32	Práca v ťažkej strojárni - montáž	
33	Práca v ťažkej strojárni - montáž	
34	Práca v ťažkej strojárni - montáž	
35	Práca v ťažkej strojárni - montáž	
36	Práca v ťažkej strojárni - montáž	
37	Práca v ťažkej strojárni - montáž	
38	Práca v ťažkej strojárni - montáž	
39	Práca v ťažkej strojárni - montáž	
40	Práca v ťažkej strojárni - montáž	
41	Práca v ťažkej strojárni - montáž	
42	Práca v ťažkej strojárni - montáž	
43	Práca v ťažkej strojárni - montáž	
44	Práca v ťažkej strojárni - montáž	
45	Práca v ťažkej strojárni - montáž	
46	Práca v ťažkej strojárni - montáž	
47	Práca v ťažkej strojárni - montáž	
48	Práca v ťažkej strojárni - montáž	
49	Práca v ťažkej strojárni - montáž	
50	Práca v ťažkej strojárni - montáž	
51	Práca v ťažkej strojárni - montáž	
52	Práca v ťažkej strojárni - montáž	
53	Práca v ťažkej strojárni - montáž	
54	Práca v ťažkej strojárni - montáž	
55	Práca v ťažkej strojárni - montáž	
56	Práca v ťažkej strojárni - montáž	
57	Práca v ťažkej strojárni - montáž	
58	Práca v ťažkej strojárni - montáž	
59	Práca v ťažkej strojárni - montáž	
60	Práca v ťažkej strojárni - montáž	
61	Práca v ťažkej strojárni - montáž	
62	Práca v ťažkej strojárni - montáž	
63	Práca v ťažkej strojárni - montáž	
64	Práca v ťažkej strojárni - montáž	
65	Práca v ťažkej strojárni - montáž	

Čiastka 190	Zbierka zákonov č. 500/2006	Strana 4246
45	Strata kontroly, ovládania, úplná alebo čiastočná strata kontroly nad zvierat'om	
49	Iné typy odchýlok skupiny 40 predtým neuvedené	
50	Pošmyknutie, potknutie a pád (pád zamestnanca) bližšie neurčené	
51	Pád zamestnanca na nižšie položené miesto (nižšiu úroveň)	
52	Pošmyknutie, potknutie a pád (pád zamestnanca) na tej istej úrovni	
59	Iné typy odchýlok skupiny 50 predtým neuvedené	
60	Pohyb tela bez akéhokoľvek fyzického s tresu (námahy, všeobecne vedúci k vonkajšiemu poraneniu), bližšie neurčený	



6. Legislatíva

- **Zákon č. 311/2001 Z. z. Zákonník práce v znení neskorších predpisov,**
- **Zákon č. 461/2003 Z. z. o sociálnom poistení v znení neskorších predpisov,**
- **Zákon č. 328/2002 Z. z. o sociálnom zabezpečení policajtov a vojakov a o zmene a doplnení niektorých zákonov,**
- **Zákon č. 124/2006 Z. z. o bezpečnosti a ochrane zdravia pri práci a o zmene a doplnení niektorých zákonov v znení neskorších predpisov,**
- **Vyhláška MPSVaR SR č. 500/2006 Z. z., ktorou sa stanovuje vzor záznamu o registrovanom pracovnom úraze,**
- **Vyhláška Štatistického úradu SR č. 306/2007 Z. z., ktorou sa vydáva Štatistická klasifikácia ekonomických činností,**
- **Vyhláška Štatistického úradu SR č. 384/2015 Z. z., ktorou sa vydáva štatistická klasifikácia zamestnaní,**
- **Smernica MO SR č. 83/2017 o bezpečnosti a ochrane zdravia pri práci,**
- **Smernica MO SR č. 21/2014 o podrobnostiach o jednorazovom mimoriadnom odškodnení, o jednorazovom odškodnení pozostalých, o zvýšenom jednorazovom odškodnení pozostalých, o postupe nadriadených pri prerokúvaní a o určovaní náhrady škody a o ďalších podrobnostiach o poskytovaní náhrad v súvislosti so služobnými úrazmi a chorobami z povolania profesionálnych vojakov, v znení Smernice MO SR č. 53/2018.**



Záver

Jedným zo základných predpokladov úspešnej prevencie proti pracovným úrazom je získať podrobný prehľad o ich množstve, závažnosti a najmä o zdrojoch a príčinách ich vzniku. Dôkladná znalosť okolností, za ktorých došlo k úrazu, umožňuje vykonávať potrebné opatrenia na odstraňovanie príčin vzniku ďalších úrazov s podobnými príčinami, vykonávať potrebné rozборы stavu úrovne bezpečnosti a ochrany zdravia pri práci, a tým vytvárať podmienky na bezpečnú prácu.

Z tohto hľadiska má teda správne vykonávaná registrácia, evidencia a rozборы pracovných a služobných úrazov dôležitý význam. Rozборы úrazov môžu preukázať, či v prípade vzniku úrazu išlo o príčiny technického charakteru, spočívajúce v chybnom stave pracovného prostriedku, v pracovných priestoroch, v nedostatočných, nevhodných alebo chýbajúcich osobných ochranných pracovných prostriedkoch alebo išlo o iné príčiny, ktoré pramenia z nesprávnej organizácie práce, z nedodržania pracovnej a technologickej disciplíny alebo z porušovania predpisov na zaistenie bezpečnosti a ochrany zdravia pri práci.

Pracovné a služobné úrazy sa môžu v značnej miere obmedziť, ak ich zamestnávateľ systematicky sleduje a zapojí všetkých zainteresovaných zamestnancov do programov úrazovej prevencie.

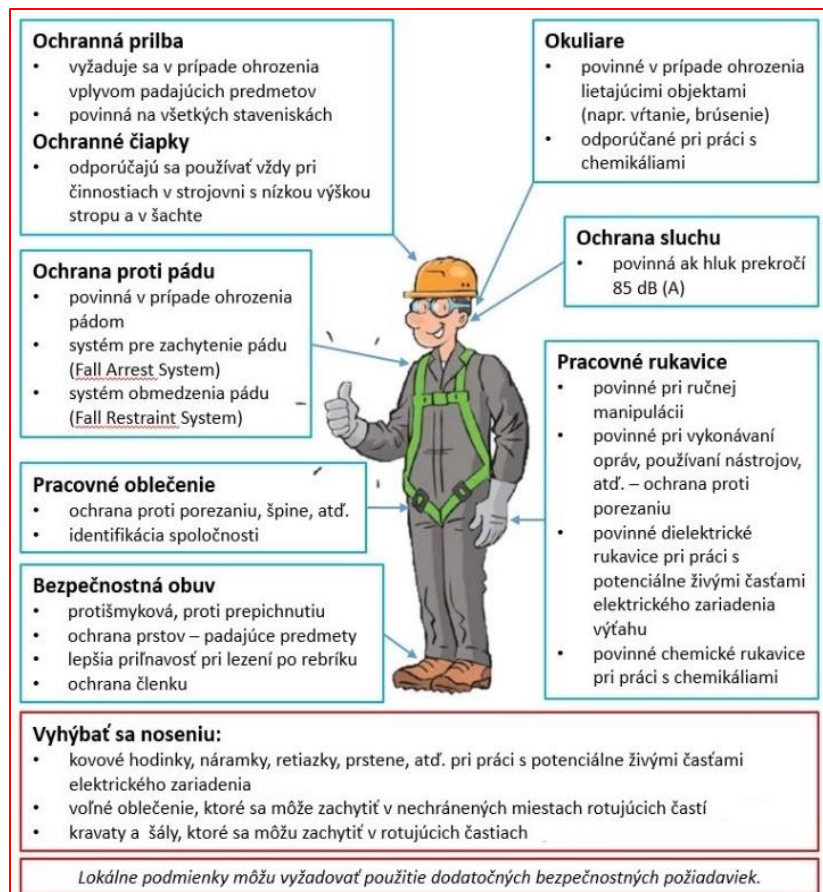

Zoznam príloh

1. Záznam o registrovanom pracovnom úraze
2. Oznámenie o poistnej udalosti
3. Záznam o úraze profesionálneho vojaka

Záznam o registrovanom pracovnom úraze

Údaje sa vyplňujú veľkými tlačenými písmenami čiernej alebo tmavomodrej farby											
Zamestnávateľ, adresa _____											
IČO ¹⁾ <input style="width: 50px; height: 15px;" type="text"/>	Právna forma zamestnávateľa ²⁾ _____										
Útvár, ktorý vedie evidenciu miezd zamestnávateľa, adresa _____	Organizačná zložka ³⁾ , adresa _____										
Rozsah zodpovednosti zamestnávateľa ⁴⁾ za registrovaný pracovný úraz (ďalej len "úraz") <input style="width: 20px;" type="text"/> <input style="width: 20px;" type="text"/> % [*]											
1	<table style="width: 100%; border-collapse: collapse;"> <tr> <td style="width: 50%;">Meno, priezvisko, titul zamestnanca _____</td> <td style="width: 50%;">Dátum narodenia <input style="width: 40px; height: 15px;" type="text"/></td> </tr> <tr> <td>Trvalý - prechodný pobyt[*] _____</td> <td>Štátna príslušnosť _____</td> </tr> <tr> <td>Denný vymeriavací základ zamestnanca⁷⁾ _____ EUR</td> <td>Počet nezaopatrených detí⁵⁾ _____</td> </tr> <tr> <td>Je nemocensky poistený <input style="width: 40px; height: 15px;" type="text"/></td> <td>IČSZ⁶⁾ <input style="width: 40px; height: 15px;" type="text"/></td> </tr> </table>	Meno, priezvisko, titul zamestnanca _____	Dátum narodenia <input style="width: 40px; height: 15px;" type="text"/>	Trvalý - prechodný pobyt [*] _____	Štátna príslušnosť _____	Denný vymeriavací základ zamestnanca ⁷⁾ _____ EUR	Počet nezaopatrených detí ⁵⁾ _____	Je nemocensky poistený <input style="width: 40px; height: 15px;" type="text"/>	IČSZ ⁶⁾ <input style="width: 40px; height: 15px;" type="text"/>		
Meno, priezvisko, titul zamestnanca _____	Dátum narodenia <input style="width: 40px; height: 15px;" type="text"/>										
Trvalý - prechodný pobyt [*] _____	Štátna príslušnosť _____										
Denný vymeriavací základ zamestnanca ⁷⁾ _____ EUR	Počet nezaopatrených detí ⁵⁾ _____										
Je nemocensky poistený <input style="width: 40px; height: 15px;" type="text"/>	IČSZ ⁶⁾ <input style="width: 40px; height: 15px;" type="text"/>										
2	<p>Pracovisko⁸⁾ _____</p> <p>Druh vykonávanej práce (funkcie), pri ktorej zamestnanec utrpel úraz _____</p> <p>Túto prácu (funkciu) vykonáva u zamestnávateľa _____ rokov[*] _____ mesiacov[*] _____ dní[*]</p>										
3	<table style="width: 100%; border-collapse: collapse;"> <tr> <td style="width: 60%;">Má odbornú spôsobilosť na výkon práce, pri ktorej utrpel úraz</td> <td style="width: 40%; text-align: center;"><input style="width: 60px; height: 15px;" type="text"/></td> </tr> <tr> <td>Má zdravotnú spôsobilosť na výkon tejto práce</td> <td style="text-align: center;"><input style="width: 60px; height: 15px;" type="text"/></td> </tr> <tr> <td colspan="2">Dátum posledného oboznámenia s predpismi na zaistenie bezpečnosti a ochrany zdravia pri práci, so zásadami bezpečnej práce a ochrany zdravia pri práci a s bezpečnými pracovnými postupmi _____</td> </tr> <tr> <td colspan="2" style="text-align: center;"><input style="width: 60px; height: 15px;" type="text"/></td> </tr> <tr> <td>Po vykonanom oboznámení boli znalosti zamestnanca overené</td> <td style="text-align: center;"><input style="width: 60px; height: 15px;" type="text"/></td> </tr> </table>	Má odbornú spôsobilosť na výkon práce, pri ktorej utrpel úraz	<input style="width: 60px; height: 15px;" type="text"/>	Má zdravotnú spôsobilosť na výkon tejto práce	<input style="width: 60px; height: 15px;" type="text"/>	Dátum posledného oboznámenia s predpismi na zaistenie bezpečnosti a ochrany zdravia pri práci, so zásadami bezpečnej práce a ochrany zdravia pri práci a s bezpečnými pracovnými postupmi _____		<input style="width: 60px; height: 15px;" type="text"/>		Po vykonanom oboznámení boli znalosti zamestnanca overené	<input style="width: 60px; height: 15px;" type="text"/>
Má odbornú spôsobilosť na výkon práce, pri ktorej utrpel úraz	<input style="width: 60px; height: 15px;" type="text"/>										
Má zdravotnú spôsobilosť na výkon tejto práce	<input style="width: 60px; height: 15px;" type="text"/>										
Dátum posledného oboznámenia s predpismi na zaistenie bezpečnosti a ochrany zdravia pri práci, so zásadami bezpečnej práce a ochrany zdravia pri práci a s bezpečnými pracovnými postupmi _____											
<input style="width: 60px; height: 15px;" type="text"/>											
Po vykonanom oboznámení boli znalosti zamestnanca overené	<input style="width: 60px; height: 15px;" type="text"/>										
4	<table style="width: 100%; border-collapse: collapse;"> <tr> <td style="width: 40%;">Od začiatku zmeny odpracoval _____ hodín</td> <td style="width: 60%;">Pracovná zmena trvá od _____ do _____</td> </tr> <tr> <td colspan="2">Miesto, kde došlo k úrazu _____</td> </tr> </table>	Od začiatku zmeny odpracoval _____ hodín	Pracovná zmena trvá od _____ do _____	Miesto, kde došlo k úrazu _____							
Od začiatku zmeny odpracoval _____ hodín	Pracovná zmena trvá od _____ do _____										
Miesto, kde došlo k úrazu _____											
5	<table style="width: 100%; border-collapse: collapse;"> <tr> <td style="width: 40%;">Ide o úraz: smrteľný _____</td> <td style="width: 10%; text-align: center;"><input style="width: 40px; height: 15px;" type="text"/></td> <td style="width: 40%;">Dátum úmrtia <input style="width: 40px; height: 15px;" type="text"/></td> </tr> <tr> <td style="padding-left: 20px;">s ťažkou ujmom na zdraví⁹⁾ _____</td> <td style="text-align: center;"><input style="width: 40px; height: 15px;" type="text"/></td> <td></td> </tr> </table>	Ide o úraz: smrteľný _____	<input style="width: 40px; height: 15px;" type="text"/>	Dátum úmrtia <input style="width: 40px; height: 15px;" type="text"/>	s ťažkou ujmom na zdraví ⁹⁾ _____	<input style="width: 40px; height: 15px;" type="text"/>					
Ide o úraz: smrteľný _____	<input style="width: 40px; height: 15px;" type="text"/>	Dátum úmrtia <input style="width: 40px; height: 15px;" type="text"/>									
s ťažkou ujmom na zdraví ⁹⁾ _____	<input style="width: 40px; height: 15px;" type="text"/>										
6	Opis priebehu úrazu ¹⁰⁾ _____										
7	Zdroj úrazu ¹¹⁾ _____										
	Kód zdroja úrazu _____										
8	Príčina úrazu ¹²⁾ _____										
	Kód príčiny úrazu _____										

9	Vyjadrenie zamestnanca k úrazu ¹³⁾		
	Dátum vyšetrenia úrazu*) Dátum spísania záznamu	<input type="text"/> <input type="text"/>	Meno, priezvisko a podpis zamestnanca ¹³⁾ Meno, priezvisko a podpis zástupcu zamestnávateľa ¹⁴⁾
10	Na odstránenie príčin úrazu zamestnávateľ vykoná nasledujúce termínované opatrenia*)		
	a) technické	Dátum vykonania <input type="text"/>	
	b) organizačné		
	c) výchovné a iné	Dátum vykonania <input type="text"/>	
	Dátum vykonania <input type="text"/>		Meno, priezvisko a podpis zástupcu zamestnávateľa ¹⁴⁾
11	Vyjadrenie k úrazu		
	a) zástupcu zamestnancov pre bezpečnosť a ochranu zdravia pri práci		Meno, priezvisko a podpis
	b) zástupcu odborového orgánu alebo zamestnaneckej rady alebo zamestnaneckého dôverníka*)		Meno, priezvisko a podpis
12	Záznam o kontrole vykonaných opatrení ¹⁵⁾		
	Dátum kontroly <input type="text"/>		Meno, priezvisko a podpis osoby, ktorá vykonala kontrolu
13	Údaje podľa metodiky Európskej štatistiky pracovných úrazov		
	Číslo úrazu	<input type="text"/>	
	ŠKEČ ¹⁶⁾	<input type="text"/>	Povolanie zamestnanca ¹⁷⁾ <input type="text"/>
	Vek zamestnanca	<input type="text"/>	
	Pohlavie zamestnanca	<input type="text"/>	Druh poranenia <input type="text"/>
	Poranená časť tela	<input type="text"/>	
	Územie, na ktorom vznikol úraz ¹⁸⁾	<input type="text"/>	Dátum úrazu <input type="text"/>
	Čas úrazu	<input type="text"/>	
	Veľkosť organizácie	<input type="text"/>	Príslušnosť zamestnanca k štátom <input type="text"/>
	Pracovný vzťah zamestnanca	<input type="text"/>	
	Celkový počet dní PN ^{***)}	<input type="text"/>	Špecifikácia pracoviska <input type="text"/>
	Pracovisko	<input type="text"/>	Pracovný proces <input type="text"/>
	Špecifická pracovná činnosť	<input type="text"/>	Materiálový činiteľ špecifickej pracovnej činnosti <input type="text"/>
Odchýlka	<input type="text"/>	Materiálový činiteľ odchýlky <input type="text"/>	
Dotyk (kontakt) - spôsob zranenia	<input type="text"/>	Materiálový činiteľ dotyku (kontaktu) <input type="text"/>	

Vysvetlivky k záznamu o registrovanom pracovnom úraze

- 1) IČO – identifikačné číslo organizácie (zamestnávateľa).
- 2) Právna forma zamestnávateľa – napr. akciová spoločnosť, spoločnosť s ručením obmedzeným, nadácia, družstvo, sociálna poisťovňa, zdravotná poisťovňa.
- 3) Organizačná zložka, ktorá je evidujúcou a vykazujúcou jednotkou zamestnávateľa (napr. závod).
- 4) Rozsah zodpovednosti zamestnávateľa podľa § 195 až 198 Zákonníka práce.
- 5) Počet nezaopatrených detí podľa § 9 zákona č. 461/2003 Z. z. o sociálnom poistení v znení neskorších predpisov.
- 6) IČSZ – identifikačné číslo sociálneho zabezpečenia zamestnanca podľa § 235 zákona č. 461/2003 Z. z. v znení zákona č. 352/2013 Z. z.
- 7) Denný vymeriavací základ zamestnanca podľa § 84 zákona č. 461/2003 Z. z. v znení zákona č. 352/2013 Z. z.
- 8) Presné určenie pracoviska, na ktorom vznikol úraz.
- 9) Ťažká ujma na zdraví podľa § 123 zákona č. 300/2005 v znení zákona č. 1/2014 Z. z.
- 10) Opis priebehu úrazu dôležitý z hľadiska vzniku a priebehu úrazu.
- 11) Zdroj úrazu – napr. stroj (značka, výkon, rok výroby), dopravný prostriedok, zariadenie, náradie, inštalácia, materiál, fyzikálny, chemický, biologický faktor.
- 12) Príčina úrazu – opis, čo bolo v čase úrazu na pracovisku v nesprávnom alebo nebezpečnom stave, ktorý právny predpis porušil zamestnávateľ, čo robil zamestnanec alebo iná osoba nesprávnym alebo nebezpečným spôsobom, ktorý právny predpis porušil zamestnanec alebo iná osoba, či bol úraz spôsobený alebo ovplyvnený inou osobou (uviesť meno, priezvisko a adresu tejto osoby), či bol úraz spôsobený za spolupôsobenia prírodných živlov alebo zvierat.
- 13) Vyjadrenie zamestnanca k úrazu a podpis zamestnanca, ak to dovoľuje zdravotný stav zamestnanca.
- 14) Meno, priezvisko a podpis zástupcu zamestnávateľa určeného zamestnávateľom.
- 15) Záznam o kontrole vykonaných opatrení sa vyplňa na kópii záznamu o registrovanom pracovnom úraze v evidencii zamestnávateľa.
- 16) ŠKEČ – štatistická klasifikácia ekonomických činností podľa vyhlášky Štatistického úradu Slovenskej republiky č. 306/2007 Z. z., ktorou sa vydáva štatistická odvetvová klasifikácia ekonomických činností.
- 17) Povolanie zamestnanca podľa Klasifikácie zamestnaní (KZAM) podľa opatrenia Štatistického úradu Slovenskej republiky č. 384/2015 Z. z., ktorou sa vydáva štatistická klasifikácia zamestnaní.
- 18) Územie, na ktorom vznikol úraz – pre Slovenskú republiku podľa vyhlášky Štatistického úradu Slovenskej republiky č. 438/2004 Z. z., ktorou sa vydáva klasifikácia štatistických územných jednotiek. Na kódovanie v tomto ukazovateli sa používa úroveň NUTS 3.

*) Označuje sa alebo dopĺňa sa požadovaný aktuálny údaj.

***) Označuje sa len v prípade, ak na výkon práce je potrebná spôsobilosť podľa osobitných predpisov.

****) Údaj sa vyplňa po skončení pracovnej neschopnosti.

Oznámenie poistnej udalosti

k úrazovému poisteniu podľa § 231 ods. 1 písm. h) až j) zákona č. 461/2003 Z. z. o sociálnom poistení v znení neskorších predpisov (ďalej len „zákon“)

Poistná udalosť¹: pracovný úraz
choroba z povolania

1. IČO/RČ zodpovedného zamestnávateľa: ŠKEČ (SK NACE Rev.2):
2. Názov a adresa sídla zodpovedného zamestnávateľa:
3. Evidenciu miezd vedie zodpovedný zamestnávateľ: ÁNO – NIE**
4. Adresa miesta útvaru zodpovedného zamestnávateľa, ktorý vedie evidenciu miezd, ak nie je totožné s adresou jeho sídla.....
5. DÁTUM VZNIKU POISTNEJ UDALOSTI (ĎALEJ LEN „PU“) v dôsledku pracovného úrazu - dátum vzniku pracovného úrazu: o hod. v dôsledku choroby z povolania - dátum zistenia choroby z povolania:
6. Miesto vzniku PU (ulica, obec, PSČ, okres, prípadne označenie pracoviska):
7. Poškodený zamestnanec: meno, priezvisko, titul:
adresa bydliska – ulica, obec, PSČ, okres:
8. Dátum narodenia poškodeného zamestnanca:
9. Identifikačné číslo sociálneho zabezpečenia poškodeného podľa § 235 zákona:
10. Pracovné zaradenie poškodeného v čase vzniku PU:
11. Poškodený zamestnanec má nárok na výplatu náhrady príjmu pri dočasnej pracovnej neschopnosti zamestnanca podľa zákona č. 462/2003 Z. z. o náhrade príjmu pri dočasnej pracovnej neschopnosti zamestnanca a o zmene a doplnení niektorých zákonov v znení neskorších predpisov (ÁNO-NIE**):
12. PODROBNÝ OPIS VZNIKU POISTNEJ UDALOSTI (v prípade choroby z povolania uveďte faktory pracovného prostredia, ktoré mali za následok vznik choroby z povolania a predchádzajúcich zamestnávateľov, u ktorých poškodený pracoval za podmienok, v ktorých vzniká choroba z povolania, ktorou bol postihnutý popr. uveďte v prílohe oznámenia):
13. Ak bola poistná udalosť spôsobená úmyselne, uveďte kým:

¹ Hodiace sa označte „x“

**Nehodiace sa prečiarknite

14. Ak bola poistná udalosť spôsobená pod vplyvom alkoholu, omamných látok alebo psychotropných látok, uveďte, kto konal pod ich vplyvom a ako bolo preukázané, že táto osoba konala pod vplyvom týchto látok:
.....
15. Ak boli v príčinnej súvislosti so vznikom poistnej udalosti porušené právne predpisy alebo ostatné predpisy, či pokyny na zaistenie bezpečnosti a ochrany zdravia pri práci, uveďte, kým a bližšie špecifikujte porušený predpis:
16. Ak bola poistná udalosť spôsobená zavineným porušením pracovných povinností v pracovno-právnych vzťahoch, uveďte kým, bližšie špecifikujte porušenie a pripojte k oznámeniu zápisnicu škodovej komisie:
.....
17. Uveďte, ktorý orgán pracovný úraz vyšetroval (príslušný inšpektorát práce, polícia, atď.):
18. POŠKODENIE ZDRAVIA
- bolo spôsobené úrazom uznaným ako pracovný úraz podľa zákona: ÁNO – NIE**
- druh poranenia (spôsobeného úrazom):
- ak poškodený zomrel na následky úrazu, uveďte dátum úmrtia:
- bolo spôsobené chorobou z povolania, uveďte akou:
19. SPOLUZODPOVEDNOSŤ POŠKODENÉHO NA VZNIKU ŠKODY
Miera zavinenia poškodeného vyjadrená v %:
- Dôvod zbavenia sa zodpovednosti podľa zákona č. 311/2001 Z. z. Zákonník práce:
.....
- Porušený právny predpis, predpis alebo pokyn na zaistenie BOZP:
-
- Pripojte zápis škodovej komisie alebo zápis z prerokovania rozsahu zodpovednosti zamestnávateľa za škodu a doklady preukazujúce oboznámenie poškodeného s príslušnými bezpečnostnými predpismi a pokynmi na zaistenie BOZP.
20. Ak bol podaný návrh na prerokovanie sporovo nárokov pred súdom, uveďte príslušný súd a priložte návrh a stručnú informáciu o stave konania:
21. Ak sa súdne konanie skončilo, pripojte rozhodnutie a uveďte, či ste poškodenému podľa tohto rozhodnutia náhradu vyplátili, v akej sume a kedy:

Vybavuje:

Telefón a e-mail zodpovedného zamestnávateľa:

Podpísaný poistený (zodpovedný zamestnávateľ) vyhlasuje, že všetky uvedené skutočnosti sú pravdivé, nič nezamlčal a je si vedomý právnych následkov v prípade nesprávne uvedených údajov (§ 237 ods. 1 zákona).

V dňa 20.....

.....
meno a podpis štatutárneho zástupcu zodpovedného zamestnávateľa
a odtlačok pečiatky (poistený)

**Nehodiace sa prečiarknite

Č.:

Výtlačok jediný
Počet listov:**ZÁZNAM O ÚRAZE
PROFESIONÁLNEHO VOJAKA**

Služobný úraz*)	Mimoslužobný úraz*)
----------------------------	--------------------------------

1	Vojenská hodnosť, titul, meno a priezvisko zraneného:	ČVO: Osobné číslo:	Dátum narodenia:
2	Stav:	Počet nezaopatrených detí:	Adresa trvalého pobytu:
3	Názov organizačnej zložky:	Funkcia: Zaradenie:	
4	Dátum vzniku úrazu: v čase o hod. Miesto vzniku úrazu:		
5	Zdravotnícke zariadenie, v ktorom bol zranený profesionálny vojak po úraze ošetrovaný/hospitalizovaný (adresa):		
6	Neschopnosť na výkon služby od: do (doplní sa po skončení PN):		
7	Druh zranenia (poškodenia zdravia): Zranená časť tela:		
8	Ide o smrteľný úraz? Áno <input type="checkbox"/> Nie*) Zranený zomrel ihneď? Áno <input type="checkbox"/> Nie*) Zranený zomrel neskôr? Áno <input type="checkbox"/> Nie*) Dátum úmrtia: Ide o úraz s ťažkou ujmom na zdraví? Áno <input type="checkbox"/> Nie*) Koľko osôb bolo súčasne zranených? osôb, z toho ťažko zranených usmrtených		

9	Podrobný opis úrazového deja (rekonštrukcia) a opis úkonu, ktorý zranený vykonával v čase úrazu:	
10	Zdroj úrazu [uviesť konkrétne, napríklad automobil (evidenčné číslo), stroj (zariadenie, náradie), materiál, energia (napätie, tlak, teplota), strelná zbraň, sečná zbraň, bodná zbraň, chemická látka, prírodný živočích, zvieratá]:	
11	Štatistická značka zdroja úrazu (podľa kódovania zdroja úrazu):	Štatistická značka príčiny úrazu (podľa kódovania príčiny úrazu):
12	Zavinila úraz profesionálneho vojaka iná osoba? (uviesť jej titul, meno, priezvisko, dátum narodenia, trvalý pobyt) V čom spočívalo protiprávne konanie tejto osoby?	
13	Zranený utrpel úraz (napríklad): a) pri plnení uloženej služobnej úlohy, b) v priamej súvislosti s plnením uloženej služobnej úlohy, c) pre príslušnosť k ozbrojeným silám Slovenskej republiky, d) počas športovej akcie organizovanej organizačnou zložkou, e) pri odvracaní hroziacej škody (živelná pohroma, požiar a pod.), f) počas preventívnej rehabilitácie, g) počas kúpeľnej liečby, h) v čase osobného voľna.	
14	Mal zranený príslušnými predpismi požadovanú platnú odbornú alebo zdravotnú spôsobilosť na činnosť, pri ktorej vykonávaní utrpel úraz? Áno <input type="checkbox"/> Nie*)	
15	Bol zranený preukázateľne pripravený (vyškolený, vycvičený, poučený, oboznámený so zásadami bezpečnosti a ochrany zdravia) na výkon služby (činnosti), ktorú vykonával? Áno <input type="checkbox"/> Nie*) Kedy naposledy sa uskutočnila príprava? Prípravu vykonal: Dátum: (vojenská hodnosť, titul, meno, priezvisko)	
16	Čo robil zranený nesprávnym, nebezpečným, prípadne zakázaným spôsobom? Ktorý všeobecne záväzný právny predpis, interný predpis, bezpečnostnú normu svojím konaním porušil? Použil predpísané ochranné pracovné prostriedky (pomôcky)? Áno <input type="checkbox"/> Nie*) Bola vykonaná kontrola na zistenie, či zranený bol pod vplyvom alkoholu alebo iných návykových látok? Áno <input type="checkbox"/> Nie*) s výsledkom:	
17	Ktorý konkrétny všeobecne záväzný právny predpis, interný predpis, bezpečnostnú normu porušila organizačná zložka? V čom konkrétne spočívalo porušenie?	

18	Utrpel zranený škodu na osobných veciach? Áno <input type="checkbox"/> Nie*) Akú? (uviesť orientačnú výšku škody)
19	Vznikla v súvislosti s úrazom škoda organizačnej zložke? Áno <input type="checkbox"/> Nie*) Aká? (uviesť orientačnú výšku škody)
20	Vyjadrenie zraneného (poškodeného) profesionálneho vojaka k okolnostiam vzniku úrazu a k výške škody: Dátum:..... Podpis zraneného (poškodeného):
21	Vyjadrenie svedkov úrazu k okolnostiam vzniku úrazu a k výške škody: Dátum: Meno a priezvisko: Podpis svedka: Dátum:..... Meno a priezvisko: Podpis svedka:
22	Stanovisko veliteľa: Predmetný úraz odporúčam – neodporúčam*) uznať za služobný úraz podľa <i>odtlačok úradnej pečiatky</i> <i>funkcia, vojenská hodnosť, titul, meno, priezvisko</i> <i>so štátnym znakom</i> <i>a podpis veliteľa</i> V prípade negatívneho stanoviska uviesť jednoznačne dôvod neuznania.

23	<p>Na odstránenie príčin vzniku úrazu prijme organizačná zložka tieto preventívne opatrenia (alternatívne organizačné, technické, výchovné):</p> <p>Termín: Zodpovedný: <i>funkcia, vojenská hodnosť, titul, meno, priezvisko</i></p> <p>Podrobné komisionálne vyšetrenie všetkých okolností vzniku úrazu a škôd bude vykonané do:</p> <p>Dátum: <i>vojenská hodnosť, titul, meno, priezvisko a podpis veliteľa organizačného útvaru</i></p>
----	--

Záznam vypracoval:
vojenská hodnosť, titul, meno a priezvisko

Funkcia:

Podpis:

Telefón (fax):

Dátum:

*) Nehodiace sa prečiarknite.

Poznámka.

Vypisujte výlučne v PC, prípadne perom paličkovým písmom. V prípade nedostatku miesta v príslušnej rubrike pokračujte na samostatnej prílohe.